

REPUBLIKA HRVATSKA
KOPRIVNIČKO-KRIŽEVAČKA ŽUPANIJA

GRAD KOPRIVNICA



IZMJENE I DOPUNE GENERALNOG URBANISTIČKOG PLANA GRADA KOPRIVNICE

III. Obrazloženje prostornog plana

Izrađivač:



ZAVOD ZA PROSTORNO UREĐENJE
KOPRIVNIČKO-KRIŽEVAČKE ŽUPANJE

Koprivnica, 2026.



IZMJENE I DOPUNE GENERALNOG URBANISTIČKOG PLANA GRADA KOPRIVNICE

(„Glasnik Grada Koprivnice“ broj 4/08, 5/08 – ispravak, 7/14, 1/15 – pročišćeni tekst, 1/25 i 2/25 – pročišćeni tekst)

NOSITELJ IZRADE: **GRAD KOPRIVNICA**
Gradonačelnik, Mišel Jakšić, dipl. oec.

KOORDINATOR IZRADE: Upravni odjel za prostorno uređenje i zaštitu okoliša
Pročelnica Ana Križnjak, mag.ing.aedif.

IZRAĐIVAČ:

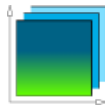

**ZAVOD ZA PROSTORNO UREĐENJE
KOPRIVNIČKO - KRIŽEVAČKE ŽUPANIJE**

Koprivnica, Florijanski trg 4/I

Ravnatelj:

Zlatko Filipović, dipl.ing.arh.

Odgovorni voditelj izrade Plana:
Zlatko Filipović, dipl.ing.arh., A-U 257

Stručni tim u izradi Plana:

Maja Ban, mag.geogr.

Saša Cestar, dipl.ing.prom.

Jelena Kovač, dipl.ing.građ., G 5278

Martina Lauš, mag.ing.arch., A-U 56

Snježana Marković Sirovec, mag.ing.arch., A-U 9

mr. sc. **Mladen Matica**

Broj elaborata: 57/25





SADRŽAJ IZMJENA I DOPUNA GENERALNOG URBANISTIČKOG PLANA GRADA KOPRIVNICE

1. POLAZIŠTA	3
1.1. Pravna osnova za izradu izmjena i dopuna Plana	3
1.2. Razlozi za donošenje izmjene i dopune Plana	3
1.3. Prostorna polazišta (analiza postojećeg stanja)	4
1.4. Popis zahtjeva i inicijativa	4
1.4.1. Pristigli zahtjevi javnopravnih tijela za izradu GUP Grada Koprivnice u roku, nakon roka i popis javnopravnih tijela koja nisu dostavila svoje zahtjeve prikazani su u tablici koja slijedi:	6
1.4.2. Pristigle inicijative za izradu izmjena i dopuna GUP Grada Koprivnice prikazane su u tablici koja slijedi:	11
1.5. Popis stručnih podloga korištenih u izradi nacrtu prijedloga prostornog plana.....	14
2. CILJEVI PROSTORNOG UREĐENJA	15
3. OBRAZLOŽENJE PLANSKIH RJEŠENJA / OBRAZLOŽENJE IZMJENA I DOPUNA	17
3.1. Transformacija grafičkog dijela plana	17
3.1.1. Namjena prostora	17
3.1.2. Građevinska područja	23
3.1.3. Provedba prostornog plana	24
3.1.4. Infrastrukturni sustavi	30
3.1.5. Posebne mjere	50
3.1.6. Posebna ograničenja	64
Kao područja posebnih ograničenja u GUP-u su određeni zaštitni pojasevi energetske	65
3.1.7. Posebni načini korištenja	66
3.2. Iskaz površina i prostornih pokazatelja	67
3.2.1. Planska rješenja sukladno zahtjevima javnopravnih tijela	91
3.2.2. Planska rješenja sukladno podnesenim inicijativama	93



1. POLAZIŠTA

1.1. Pravna osnova za izradu izmjena i dopuna Plana

Generalni urbanistički plan grada Koprivnice (Glasnik Grada Koprivnice broj 4/08, 5/08 – ispravak, 7/14, 1/15 – pročišćeni tekst, 1/25, 2/25 – pročišćeni tekst) izrađuje se temeljem Odluke o izradi izmjene i dopune Generalnog urbanističkog plana grada Koprivnice koju je Gradsko vijeće Grada Koprivnice, na 22. sjednici, održanoj 19. 12. 2024. Odluka o izradi objavljena je u „Glasniku Grada Koprivnice“ broj 10/24.

Pravna osnova za izradu izmjena i dopuna Generalnog urbanističkog plana grada Koprivnice je Zakon o prostornom uređenju (Narodne novine broj 153/13, 65/17, 114/18, 39/19, 98/19 i 67/23) i Pravilnik o prostornim planovima (Narodne novine broj 152/23) u dijelu kojim se propisuju pravna pravila koja se odnose na sadržaj, mjerila kartografskih prikaza, obvezne prostorne pokazatelje i standard elaborata prostornih planova te ostalim relevantnim zakonskim i podzakonskim aktima. Nositelj izrade Plana je Grad Koprivnica, Upravni odjel za prostorno uređenje i zaštitu okoliša, a stručni izrađivač je Zavod za prostorno uređenje Koprivničko-križevačke županije.

1.2. Razlozi za donošenje izmjene i dopune Plana

Ovom Odlukom određuju se razlozi, ciljevi i programska polazišta u okviru kojih se određuju prostorno planska rješenja u postupku izrade izmjene i dopune Plana.

Razlozi za donošenje izmjene i dopune Plana:

A. Usklađenost sa zakonskim i podzakonskim okvirom

1. Zakonska obveza izrade izmjene i dopune Plana i usklađenje sa Zakonom

Pravna osnova za izradu izmjena i dopuna Plana je Zakon o prostornom uređenju („Narodne novine“ broj 153/13, 65/17, 114/18, 39/19, 98/19 i 67/23), Uredba o određivanju građevina, drugih zahvata u prostoru i površina državnog i područnog (regionalnog) značaja (Narodne novine broj 37/14 i 154/14), Uredba o informacijskom sustavu prostornog uređenja (Narodne novine broj 115/15) i Pravilnik o prostornim planovima (Narodne novine broj 152/23).

2. Usklađenje s planom više razine

Sukladno odredbama članka 61. stavka 2. Zakona, Plan mora biti usklađen s prostornim planom Koprivničko-križevačke županije (Službeni glasnik Koprivničko-križevačke županije broj 8/01, 5/04 - ispravak, 9/04 - vjerodostojno tumačenje, 8/07, 13/12, 5/14, 3/21, 6/21 -pročišćeni tekst, 36/22 i 3/23 - pročišćeni tekst).

3. Usklađenje s planom šireg područja iste razine

Sukladno odredbama članka 61. stavka 3. Zakona, Plan mora biti usklađen s Prostornim planom uređenja Grada Koprivnice (Glasnik Grada Koprivnice broj 4/06, 5/12, 3/15, 5/15-pročišćeni tekst, 6/24 i 7/24 – pročišćeni tekst).

B. Određivanje novih prostorno planskih rješenja

Izradi izmjena i dopuna Plana pristupit će se zbog:

- izmjene i dopune po inicijativama fizičkih i pravnih osoba, a za koje se stručnom analizom ustanovi opravdanost

- usklađenje sa stvarnim i izvedenim stanjem u prostoru
- ispravak pogrešaka/propusta primijećenih pri provedbi Plana i korekcije planskog rješenja radi jednoznačnog tumačenja i nedvojbene provedbe Plana.

1.3. Prostorna polazišta (analiza postojećeg stanja)

Za područje obuhvata GUP Grada Koprivnice trenutno je na snazi Prostorni plan uređenja Grada Koprivnice (Glasnik Grada Koprivnice broj 4/06, 5/12, 3/15, 5/15 - pročišćeni tekst, 6/24, 7/24 – pročišćeni tekst) i GUP Koprivnice (Glasnik Grada Koprivnice broj 4/08, 5/08 - ispravak, 7/14, 1/15 - pročišćene odredbe, 1/25, 2/25 – pročišćeni tekst). GUP Grada Koprivnice se od svog stupanja na snagu, uz sve navedene izmjene i dopune, kontinuirano primjenjuje i osnova je osiguranja načela prostornog uređenja utvrđenih Zakonom, te će i nadalje važiti do stupanja na snagu GUP Grada Koprivnice izrađenog temeljem ove Odluke.

Temeljem Zakona o područjima županija, gradova i općina u Republici Hrvatskoj („Narodne novine“ broj 86/06, 125/06, 16/07, 95/08, 46/10, 145/10, 37/13, 44/13, 45/13, 110/15), kojim je utvrđeno područno ustrojstvo Republike Hrvatske, Koprivnica ima status Grada i sjedište je Koprivničko-Križevačke županije.

Unutar Koprivničko-križevačke županije Koprivnica je zauzela središnje mjesto kako po svom geografskom položaju tako i po veličini i gospodarskom značaju. Samim time Koprivnica je postala i upravni, trgovački, obrazovni centar županije i najvažnije naselje njenog Podravskog dijela.

Granica obuhvata izrade GUP Grada Koprivnice preuzeta je iz PPUG Koprivnice. Površina obuhvata GUP Grada Koprivnice je 14 064 929 m² (1 406,4929 ha).

Od zastupljenih namjena dominira stambena namjena, mješovita namjena, javna i društvena namjena, gospodarska namjena – proizvodna i poslovna, sportsko-rekreacijska namjena, javne zelene površine, groblja, površine infrastrukturnih sustava i zaštitne zelene površine. Obuhvatom GUP Grada Koprivnice od važnijih infrastrukturnih sustava prolazi željeznička pruga za međunarodni promet M 201 Dugo Selo– Koprivnica – Botovo – Državna granica /(Gyekenyes), dvije brze ceste, te magistralni plinovodi. Područje obuhvata bogato je zaštićenom i evidentiranom kulturnom baštinom te prirodnom baštinom. Na području se nalazi ekološka mreža.

Trenutno važeći GUP Grada Koprivnice izrađen je kao plan stare generacije, a u sadržajnom smislu predstavlja programsko polazište za izradu plana iz ove Odluke, kao plana nove generacije, što je i osnovni cilj provedbe postupka prema ovoj Odluci. Odnosno cilj je ugraditi izmjene i dopune plana temeljem ove Odluke i zahtjeva javnopravnih tijela.

1.4. Popis zahtjeva i inicijativa

Poziv za dostavu zahtjeva za izradu izmjene i dopune GUP KC upućen je sljedećim javnopravnim tijelima:

1. Ministarstvo prostornoga uređenja, graditeljstva i državne imovine, Uprava za upravljanje i raspolaganje nekretninama, HR-10000 Zagreb, Ulica Republike Austrije 20.
2. Ministarstvo gospodarstva, Uprava za energetiku, HR-10000 Zagreb, Radnička cesta 80.
3. Ministarstvo obrane, Uprava za materijalne resurse, Sektor za vojnu infrastrukturu i zaštitu okoliša, Služba za vojno graditeljstvo i energetska učinkovitost, HR-10000 Zagreb, Trg kralja Petra Krešimira IV 1.

4. Ministarstvo poljoprivrede, šumarstva i ribarstva, Uprava šumarstva, lovstva i drvne industrije, HR-10000 Zagreb, Planinska ulica 2a.
5. Ministarstvo poljoprivrede, šumarstva i ribarstva, Uprava za poljoprivredno zemljište, biljnu proizvodnju i tržište, HR-10000 Zagreb, Ulica grada Vukovara 78.
6. Ministarstvo zaštite okoliša i zelene tranzicije, HR-10000 Zagreb, Radnička cesta 80,
7. Ministarstvo mora, prometa i infrastrukture, HR-10000 Zagreb, Prisavlje 14
8. PLINACRO d.o.o., HR-10000 Zagreb, Savska cesta 88a.
9. INA-INDUSTRIJA NAFTE d.d., Istraživanja i proizvodnje nafte i plina, HR-10020 Zagreb, Lovinčićeva 4.
10. INA-INDUSTRIJA NAFTE d.d., HR-10000 Zagreb, Avenija Većeslava Holjevca 10.
11. Ministarstvo kulture i medija, Uprava za zaštitu kulturne baštine, Konzervatorski odjel u Bjelovaru, HR-43000 Bjelovar, Trg Eugena Kvaternika 6.
12. Hrvatske ceste d.o.o., Sektor za održavanje i promet, Poslovna jedinica Varaždin, Tehnička ispostava Varaždin, HR-42000 Varaždin, Kralja Petra Krešimira IV 25.
13. Hrvatske ceste d.o.o., HR-10000 Zagreb, Vončinina 3.
14. Hrvatski operator prijenosnog sustava d.d., Sektor za razvoj, priključenja, izgradnju i upravljanje imovinom, HR-10000 Zagreb, Kupska 4.
15. HRVATSKI TELEKOM d.d., Odjel za energetiku i mrežnu infrastrukturu, HR-10000 Zagreb, Slavonska avenija 6/VII.
HRVATSKI TELEKOM d.d., HR-10000 Zagreb, Radnička cesta 21.
16. A1 HRVATSKA d.o.o., HR-10000 Zagreb, Vrtini put 1. METRONET TELEKOMUNIKACIJE d.d., HR-10000 Zagreb, Ulica Grada Vukovara 269/d.
17. TELE2 d.o.o., HR-10000 Zagreb, Josipa Marohnića 1. OT-OPTIMA TELEKOM d.d., HR-10000 Zagreb, Bani 75a.
18. Hrvatska regulatorna agencija za mrežne djelatnosti, HR-10110 Zagreb, Ulica Roberta Frangeša Mihanovića 9
19. Hrvatske vode, VGO za Muru i gornju Dravu, HR-42000 Varaždin, Međimurska 26b.
20. HŽ INFRASTRUKTURA d.o.o., Sektor za razvoj, pripremu i provedbu investicija i EU fondova, HR-10000 Zagreb, Mihanovićeve ulica 12.
21. Odašiljači i veze d.o.o., HR-10000 Zagreb, Ulica grada Vukovara 269 d.
22. Hrvatska agencija za civilno zrakoplovstvo, HR-10000 Zagreb, Ulica grada Vukovara 284.
23. Ministarstvo unutarnjih poslova, Ravnateljstvo civilne zaštite, Područni ured civilne zaštite Varaždin, Služba civilne zaštite Koprivnica, Odjel inspekcije, HR-48000 Koprivnica, Trg Eugena Kumičića 18.
24. Koprivničko-križevačka županija, HR-48000 Koprivnica, Ulica Antuna Nemčića 5.
25. Koprivničko-križevačka županija, Upravni odjel za prostorno uređenje, gradnju, zaštitu okoliša i zaštitu prirode, HR-48000 Koprivnica, Ulica Antuna Nemčića 5.
26. Javna ustanova za upravljanje zaštićenim dijelovima prirode na području Koprivničko-križevačke županije, HR-48000 Koprivnica, Florijanski trg 4/II.
27. Hrvatske šume d.o.o., Uprava šuma Podružnica Koprivnica, HR-48000 Koprivnica, Ivana Meštrovića 28.
28. HEP-Operator distribucijskog sustava d.o.o., Elektra Koprivnica, HR-48000 Koprivnica, Hrvatske državnosti 32.
29. MONTCOGIM-PLINARA d.o.o., HR-10431 Sveta Nedelja, Trg A. Starčevića 3A. E.ON Distribucija plina d.o.o., HR-10431 Sveta Nedelja, Trg Ante Starčevića 3.
30. KOPRIVNIČKE VODE d.o.o., HR-48000 Koprivnica, Ulica Mosna 15a.
31. Grad Koprivnica, HR-48000 Koprivnica, Zrinski trg 1.

32. Zavod za prostorno uređenje Koprivničko-križevačke županije, HR-48000 Koprivnica, Florijanski trg 4.
33. Zavod za javno zdravstvo Koprivničko-križevačke županije, HR-48000 Koprivnica, Trg Tomislava dr. Bardeka 10.
34. Komunalac d.o.o., HR-48000 Koprivnica, Ulica Mosna 15.
35. Hrvatske vode, Vodnogospodarska ispostava za mali sliv "Bistra", HR-48350 Đurđevac, Antuna Radića 8.
36. Agencija za ugljikovodike, HR-10000 Zagreb, Miramarska cesta 24.

U skladu s člankom 90. Zakona o prostornom uređenju („Narodne novine“ broj 153/13, 65/17, 114/18, 39/19, 98/19 i 67/239), od 18. 04. 2025., KLASA: 350-03/24-08/0001, URBROJ: 2137-1-07-01/3-25-4, dostavljen je nadležnim javnopravnim tijelima poziv da se u roku od trideset dana dostave zahtjevi za izradu izmjena i dopuna Generalnog urbanističkog plana grada Koprivnice (u daljnjem tekstu: GUP Grada Koprivnice) u sklopu koga je dostavljena Odluka o izradi izmjena i dopuna Generalnog urbanističkog plana grada Koprivnice. Poziv za dostavu zahtjeva za izradu GUP Grada Koprivnice dostavljen je ukupno na 36 adrese javnopravnih tijela, a pozivu se odazvalo njih 20 što znači da svoje zahtjeve nije dostavilo ukupno 16 javnopravnih tijela.

U tablici Pristigli zahtjevi javnopravnih tijela za izradu GUP Grada Koprivnica sažeto su prikazani svi dostavljeni zahtjevi pristigli u roku, zahtjevi pristigli nakon roka i popis javnopravnih tijela koja nisu dostavila zahtjeve.

1.4.1. Pristigli zahtjevi javnopravnih tijela za izradu GUP Grada Koprivnice u roku, nakon roka i popis javnopravnih tijela koja nisu dostavila svoje zahtjeve prikazani su u tablici koja slijedi:

ZAHTJEVI JAVNOPRAVNIH TIJELA (pristigli u roku)				
R.br.	Davatelj zahtjeva	Zahtjev	Tekstualna izmjena	Grafička izmjena
1.	PLINACRO d.o.o.	<u>Zahtjev od 23.04.2025.</u> U dopisu su navedeni magistralni plinovodi i nadzemni objekti. Potreban grafički prikaz navedenih plinovoda i njihovih zaštitnih pojaseva. Dane odredbe za provedbu koje je potrebno uvrstiti u tekstualni dio Plana. Poveznica https://bit.ly/GradKoprivnica za pristup podacima.	DA	DA
2.	HAKOM Hrvatska regulatorna agencija za mrežne djelatnosti	<u>Zahtjev od 23.04.2025.</u> Navedena je zakonska regulativa koja se mora poštivati kod izrade Plana. Potrebno je ucrtati postojeći položaj i kapacitet te utvrditi i ucrtati trase te način izvođenja za buduću elektroničku komunikacijsku infrastrukturu, odrediti mjesta konekcije na postojeću elektroničku komunikacijsku mrežu te omogućiti smještaj potrebnih građevina za		

		smještaj telekomunikacijske opreme. Potrebna obrada grafičkog i tekstualnog dijela Plana. Potrebno pribaviti mišljenje HAKOM-a prije prihvaćanja Konačnog prijedloga Plana.		
3.	Hrvatski telekom d.d. Odjel za projektiranje pristupne mreže i dokumentaciju	<u>Zahtjev od 23.04.2025.</u> Navedena je zakonska regulativa koja se mora poštivati kod izrade Plana. određen je tekst koji se treba ugraditi u Plan.		
4.	MINISTARSTVO KULTURE I MEDIJA UPRAVA ZA ZAŠTITU KULTURNE BAŠTINE Sektor za konzervatorske odjele i inspekciju KONZERVATORSKI ODJEL U BJELOVARU	<u>Zahtjev od 24.04.2025.</u> Potrebno ažurirati stanje zaštite kulturnih dobara. Poveznica https://geoportal.kulturnadobra.hr/ Ucrtati kulturno-povijesnu cjelinu grada Koprivnice. Ucrtati kulturnu baštinu evidentiranu konzervatorskim podlogama.	DA	DA
5.	Ministarstvo unutarnjih poslova, Ravnateljstvo civilne zaštite, Područni ured civilne zaštite Varaždin, Služba civilne zaštite Koprivnica, Odjel inspekcije Koprivnice	<u>Zahtjev od 25.04.2025.</u> Određena je zakonska regulativa koja se mora poštivati kod izrade Plana, te obraditi evakuaciju i spašavanje, odrediti sigurnosne udaljenosti između građevina i njihovom požarnom odjeljivanju, osigurati rad vatrogasnih vozila te osiguranje vode za gašenje požara.		
6.	HRVATSKA AGENCIJA ZA CIVILNO ZRAKOPLOVSTVO	<u>Zahtjev od 25.04.2025.</u> Nema posebnih zahtjeva.	----	----
7.	HOPS d.d. Hrvatski operator prijenosnog sustava d.d. Sektor za razvoj, priključenja, izgradnju i upravljanje imovinom	<u>Zahtjev od 28.04.2025.</u> Navode postojeći dalekovodi (DV) napona 110 kV. Ne planira se izgradnja novih dalekovoda ili postrojenja 400, 220 i 110 kV. Nema novih zahtjeva u grafičkom i tekstualnom dijelu.	NE	NE
8.	HŽ INFRASTRUKTURA SEKTOR ZA RAZVOJ, PRIPREMU I PROVEDBU INVESTICIJA I EU FONDOVA	<u>Zahtjev od 29.04.2025.</u> Daju nove podatke vezano za željezničku prugu te nema novih zahtjeva u grafičkom i tekstualnom dijelu.		
9.	JAVNA USTANOVA ZA UPRAVLJANJE ZAŠTIĆENIM DIJELOVIMA PRIRODE NA PODRUČJU KOPRIVNIČKO-KRIŽEVAČKE ŽUPANIJE	<u>Zahtjev od 30.04.2025.</u> Nema dodatnih zahtjeva.		
10.	ZAVOD ZA PROSTORNO UREĐENJE	<u>Zahtjev od 05.05.2025.</u>		

	KOPRIVNIČKO-KRIŽEVAČKE ŽUPANIJE	Dopisom je određena obveza usklađenja Plana s planom više razine i planom šireg područja.		
11.	MINISTARSTVO PROSTORNOG UREĐENJA, GRADITELJSTVA I DRŽAVNE IMOVINE	<u>Zahtjev od 07.05.2025.</u> Određena je zakonska regulativa koja se mora poštivati kod izrade Plana. Navedeno je koje kartografske prikaze je potrebno dostaviti Ministarstvu i podatke u tabličnom prikazu.		
12.	MINISTARSTVO MORA, PROMETA I INFRASTRUKTURE	<u>Zahtjev od 08.05.2025.</u> Određena je zakonska regulativa i dokumenti koji se moraju poštivati kod izrade Plana. Potrebno je uključiti upravitelje javnih cesta tijekom izrade Plana.		
13.	HRVATSKE VODE VODNOGOSPODARSK I ODJEL ZA MURU I GORNJU DRAVU	<u>Zahtjev od 08.05.2025.</u> Daju načelnu uputu u sedam točaka o čemu treba voditi računa kod izrade Plana.		
14.	MINISTARSTVO OBRANE ZAGREB UPRAVA ZA INFRASTRUKTURU I POTPORU	<u>Zahtjev od 09.05.2025.</u> Nema zona posebne namjene niti drugih zahtjeva vezano za zaštitu interesa obrane koji bi trebalo utvrditi tijekom izrade Plana.	----	----
15.	HRVATSKE CESTE Poslovna jedinica Varaždin	<u>Zahtjev od 14.05.2025.</u> Navodi se koje državne ceste sukladno zakonskoj regulativi prolaze ovim područjem te ih je potrebno ucrtati. Za planirane priključke na državnu cestu ili rekonstrukciju postojećih priključaka potrebna je izrada projektne dokumentacije u skladu s zakonskom regulativom. Potrebno je poštivati zaštitni pojas uz cestu u skladu s zakonskom regulativom.		
16.	INA d.d. INDUSTRIJA NAFTE, d.d. Istraživanje i proizvodnja nafte i plina Komercijalni poslovi, razvoj portfelja i ishođenje dozvola IPNP	<u>Zahtjev od 15.05.2025.</u> Određena je zakonska regulativa koja se mora poštivati kod izrade Plana. Unutar granica Grada Koprivnice dijelom se nalaze granice eksploatacijskih polja ugljikovodika (EPU) „Jagnjedovac“, „Mosti“ i „Peteranec“, kao i postojeći i planirani naftno-rudarski objekti i postrojenja u nadležnosti INA d.d., Istraživanje i proizvodnja nafte i plina, koji su dostavljeni u grafičkom obliku u priloženoj karti i digitalno u datoteci „dwg“ formata. Određene su širine zaštitnih pojaseva, postupanje unutar njih, uvjeti kod križanja infrastrukturnih instalacija, te	NE	DA (izmjena uvjetovana Pravilnikom)

		određeni uvjeti zaštitne i požarne zone.		
17.	KC VODE KOPRIVNIČKE VODE, d.o.o.	<u>Zahtjev od 16.05.2025.</u> Prikazan je položaj retencijskog bazena Herešinska s prijedlogom načina grafičkog obilježavanja. Dani su zaštitni pojasevi vodoopskrbnog cjevovoda, te javne odvodnje, koji je potreban za njihovo održavanje unutar kojeg se ne mogu graditi čvrste građevine. Potrebno uskladiti s odredbama za provedbu. Naziv „UPOV Herešin“ zamijeniti nazivom „UPOV Koprivnica“.	DA	DA
18.	E-ON E.ON Distribucija plina d.o.o.	<u>Zahtjev od 16.05.2025.</u> Dostavljeni su zahtjevi sukladno tehničkom pravilniku ODSa. Potrebno osigurati u budućim prometnicama predvidjeti koridor za trasu plinovoda izvan kolnika. Operator distribucijskog sustava propisuje sigurnosni pojas i zaštitni pojas. Dana je tablica sigurnosnih udaljenosti i zaštitne udaljenosti.	DA	NE
ZAHTJEVI JAVNOPRAVNIH TIJELA (pristigli nakon roka)				
19.	HEP OPERATOR DISTRIBUCIJSKOG SUSTAVA d.o.o.	<u>Zahtjev od 27.05.2025.</u> Dostavljena je situacija elektroenergetskih vodova u nadležnosti Elektre Koprivnica u .dwg formatu.	NE	DA
20.	KC VODE KOPRIVNIČKE VODE d.o.o.	<u>Zahtjev od 06.06.2025.</u> Dopunjen zahtjev od 16. 05. 2025. Na području Plana nalaze se tri retencijska bazena Herešinska, Pavelinska i Kaufland. Potrebno ih je ucrtati. RB Herešinska ima spoj na kišni preliv. Dani su zaštitni pojasevi vodoopskrbnog cjevovoda, te javne odvodnje, koji je potreban za njihovo održavanje unutar kojeg se ne mogu graditi čvrste građevine. Potrebno uskladiti s odredbama za provedbu. Naziv „UPOV Herešin“ zamijeniti nazivom „UPOV Koprivnica“. Grafički prilog u .dwg formatu.	DA	DA
21.	HEP OPERATOR DISTRIBUCIJSKOG SUSTAVA d.o.o.	<u>Zahtjev od 17.12.2025.</u> Dopunjen je zahtjev od 27.05.2025. Dostavljena je ažurirana situacija elektroenergetskih vodova u nadležnosti Elektre Koprivnica u .dwg formatu.	NE	DA
22.	E-ON	<u>Zahtjev od 27.01.2026.</u> Dopunjen je zahtjev od 16.05.2025.	NE	DA



	E.ON Distribucija plina d.o.o.	Dostavljena je ažurirana situacija plinoopskrbne mreže u nadležnosti E.ON distribucija plina d.o.o. u .dwg formatu.		
23.	KC VODE KOPRIVNIČKE VODE d.o.o.	<u>Zahtjev od 23.02.2026.</u> Dopunjen je zahtjev od 16.05.2025. i 06.06.2025. Dostavljena je ažurirana situacija vodoopskrbne mreže u nadležnosti KC Voda d.o.o. u .dwg formatu.	NE	DA
24.	KC VODE KOPRIVNIČKE VODE d.o.o.	<u>2. Zahtjev od 23.02.2026.</u> Dopunjen je zahtjev od 16.05.2025., 06.06.2025. i 23.02.2026. Dostavljena je ažurirana situacija vodoopskrbne i kanalizacijske mreže u nadležnosti KC Voda d.o.o. u .dwg formatu.	NE	DA
25.				
POPIS JAVNOPRAVNIH TIJELA KOJA NISU DOSTAVILA ZAHTJEVE (Sukladno članku 90., stavak 2. ZPU, ako javnopravno tijelo ne dostavi zahtjeve za izradu GUP Grada Koprivnice u određenom roku smatra se da zahtjeva nema)				
26.	Ministarstvo gospodarstva, Uprava za energetiku	----	----	----
27.	Ministarstvo poljoprivrede, šumarstva i ribarstva, Uprava šumarstva, lovstva i drvne industrije, HR-10000 Zagreb, Planinska ulica 2a.	----	----	----
28.	Ministarstvo poljoprivrede, šumarstva i ribarstva, Uprava za poljoprivredno zemljište, biljnu proizvodnju i tržište, HR-10000 Zagreb, Ulica grada Vukovara 78.	----	----	----
29.	Ministarstvo zaštite okoliša i zelene tranzicije	----	----	----
30.	Hrvatske ceste d.o.o., Vončinina 3, Zagreb.	----	----	----
31.	A1 HRVATSKA d.o.o. METRONET TELEKOMUNIKACIJ E d.d.	----	----	----
32.	TELE2 d.o.o. OT-OPTIMA TELEKOM d.d.	----	----	----
33.	Odašiljači i veze d.o.o.	----	----	----

34.	Koprivničko-križevačka županija	----	----	----
35.	Koprivničko-križevačka županija, Upravni odjel za prostorno uređenje, gradnju, zaštitu okoliša i zaštitu prirode	----	----	----
36.	Hrvatske šume d.o.o., Uprava šuma Podružnica Koprivnica	----	----	----
37.	Grad Koprivnica	----	----	----
38.	Zavod za javno zdravstvo Koprivničko-križevačke županije	----	----	----
39.	Komunalac d.o.o.	----	----	----
40.	Hrvatske vode, Vodnogospodarska ispostava za mali sliv "Bistra"	----	----	----
41.	Agencija za ugljikovodike	----	----	----

1.4.2. Pristigle inicijative za izradu izmjena i dopuna GUP Grada Koprivnice prikazane su u tablici koja slijedi:

INICIJATIVE (2025. – 2026.)				
R.br.	Davatelj zahtjeva	Zahtjev	Tekstualna izmjena	Grafička izmjena
1.	OSNOVA d.o.o.	<u>Inicijativa od 13.01.2025.</u> Kčbr. 492/7 k.o. Koprivnica predlaže se promjena gospodarske namjene (poslovnu i industrijsku) u mješovitu namjenu.	NE	NE
2.	POLJOCENTAR d.o.o.	<u>Inicijativa od 11.02.2025.</u> Kčbr. 4811 k.o. Koprivnica koja se trenutno nalazi unutar zone IS namjene čime je onemogućena rekonstrukcija postojeće izgradnje. Predlaže se manji – nužni dio uvrsti u zonu M namjene uz uvjete gradnje da se dozvoli zatečena građevinska linija, a ostatak čestice se definira sukladno uvjetima za plinovode. U prilogu detalji dozvole.	DA	DA

3.	NENAD RAPAČIĆ	<u>Inicijativa od 04.03.2025.</u> Planiranu prometnicu pomaknuti na način da se njena potrebna širina jednakomjerno podijeli na na kčbr. 549 i 551/2 k.o. Koprivnica.	DA	DA
4.	UGOSTITELJSTVO ZRINSKI d.o.o.	<u>Inicijativa od 23.07.2025.</u> Dobivena sredstva HBOR-a Rekonstrukcija zgrade gospodarske i poslovne namjene i promjene namjene u zgradu ugostiteljsko-turističku namjenu sa kongresnim dvoranama. Planirana je dogradnja i rekonstrukcija postojećeg objekta u objekt s namjenom kongresnog turizma prilagođen osobama s invaliditetom – kategorizacija hotela 4*. Planira se proširenje na susjedne kčbr. 2832, 2828/2, 2829/1, 2829/2 i 2825/1, 2826, k.o. Koprivnica. Na kčbr. 2837/1, 2832, 2836 k.o. Koprivnica promijeni namjena u sportsko-rekreacijsku – sportsko-rekreacijska igrališta na otvorenom. Prilaže se dokumentacija ovjerena od javnog bilježnika o obvezujućoj ponudi. Nije sukladno važećoj SPUO.	NE	NE
5.	DUWAR d.o.o.	<u>Inicijativa od 25.07.2025.</u> Kčbr. 2811/1, 2811/2, 2811/3 i 7918/7 k.o. Koprivnica. Predmetne čestice su sada Z i K namjene. Traži se prenamjena u M namjenu. Nije sukladno važećoj SPUO.	----	----
6.	COART	<u>Inicijativa od 30.07.2025.</u> Na građevnoj čestici 2567 i 2566, k.o. Koprivnica, traže promjenu namjene iz stambene (S) u mješovitu (M) s ciljem proširenja i razvoja poslovne djelatnosti.	DA	DA
7.	COART	<u>Inicijativa od 30.07.2025.</u> Na građevnoj čestici kčbr. 1329, k.o. Koprivnica planira se hotel s pratećim sadržajima. Traži se povećanje $kig=0,8$, smanjenje obveze da se najmanje 25% površine građevne čestice uredi kao zelena površina, te da je najmanje 15% bude jedinstvena zelena površina. Predlaže se mogućnost uređenja zelenih površina putem zelenog krova. Predlaže se da se dio potrebnih parkirališnih kapaciteta osigura unutar same parcele, dok bi se ostatak zadovoljio korištenjem javno dostupnih parkirališnih mjesta u neposrednoj blizini.	DJELOMIČNO PRIHVAĆENO	----
8.	JOSIP ŠPREM	<u>Inicijativa od 22.08.2025.</u> kčbr. 7978/1, k.o. Koprivnica	DA	DA

		Traži se prenamjena zone D u M i to isključivo u dijelu koji se nalazi između novog vrtića na Bajeru i budućeg prometnog koridora kojim treba prolaziti planirana prometnica. Traži formiranje nove građevinske parcele. Djelomično se prihvaća.		
9.	NIKOLA KOVAČIĆ	<u>Inicijativa od 13.08.2025.</u> Traži izmjenu članka 38., stavka (2) GUP-a koji trenutno glasi: „Garaže se ne mogu prenamijeniti za druge sadržaje, a parkirališta samo iznimno, uz osiguravanje alternativnog smještaja vozila.“ Zamijeniti na sljedeći način: „Garaže se mogu prenamijeniti u stambeni prostor, uz uvjet osiguravanja alternativnog smještaja vozila.“	DA	DA
10.	HOTEL PODRAVINA d.o.o.	<u>Inicijativa od 04.11.2025.</u> Traži se izmjena i dopuna DPU „Zona centralnih funkcija“. Nije predmet ovih izmjena i dopuna GUP Grada Koprivnice.	----	----
11.	KOPRIVNIČKO-KRIŽEVAČKA ŽUPANIJA	<u>Inicijativa od 21.11.2025.</u> Traži se izmjena i dopuna DPU LENIŠĆE – ZONA B-5 Nije predmet ovih izmjena i dopuna GUP Grada Koprivnice.	----	----
12.	Više osoba u privitku	<u>Inicijativa od 25.03.2026.</u> Ukidanje mogućnosti izgradnje manje višestambene zgrade u Ulici Pavla Kanižaja u Koprivnici. Područje je izgrađeno na parcelama koje su otkupljene po subvencioniranim cijenama za gradnju obiteljskih kuća.	DA	DA
13.	BODY SOLUTION j.d.o.o.	Inicijativa za omogućavanje izgradnje sportsko-rehabilitacijskog centra s popratnim sadržajima na k.č. br. 4748. Prihvaća se.	DA	DA

1.5. Popis stručnih podloga korištenih u izradi nacrtu prijedloga prostornog plana

Za potrebe izrade GUP Grada Koprivnice korištene su sljedeće stručne podloge:

1. Prostorni plan Koprivničko - križevačke županije („Službeni glasnik Koprivničko – križevačke županije” broj 8/01, 5/04 – ispravak, 9/04 – vjerodostojno tumačenje, 8/07, 13/12, 5/14, 3/21, 6/21 – pročišćeni tekst, 36/22 i 3/23 -pročišćeni tekst)
2. Procjena rizika od velikih nesreća za Grad Koprivnicu, Koprivnica 2024.
3. Odluka o upravljanju i održavanju javnih skloništa u vlasništvu Grada Koprivnice u mirnodopskim uvjetima, Koprivnica 2024.
4. Procjena ugroženosti od požara i tehnološke eksplozije za Grad Koprivnicu, Koprivnica 2025.
5. Plan zaštite od požara za Grad Koprivnicu, Koprivnica 2025.
6. Plan djelovanja civilne zaštite Grada Koprivnice, Koprivnica 2025.
7. Plan djelovanja Grada Koprivnice u području prirodnih nepogoda za 2026. godinu, Koprivnica 2025.
8. Strategija razvoja turizma grada Koprivnice i okolice do 2025. godine
9. Konzervatorska podloga Grada Koprivnice, Tu i sad d.o.o. za projektiranje i savjetovanje, 2022., Zagreb
10. Krajobrazna osnova Grada Koprivnice, Zelena infrastruktura d.o.o., 2023., Zagreb
11. Strategija zelene urbane obnove Grada Koprivnice, Agronomski fakultet i 3 E PROJEKTI, 2023, Zagreb
12. Odluka o komunalnom redu na području Grada Koprivnice („Glasnik Grada Koprivnice“ broj 6/19)

2. CILJEVI PROSTORNOG UREĐENJA

Cilj izrade Izmjena i dopuna Plana nove generacije je njegovo osuvremenjivanje, unificiranje i digitalizacija što će posljedično osigurati njegovu jednostavnu i nedvosmislenu provedbu. Plan je izrađen u modulu ePlanovi i modulu ePlanovi Editor informacijskog sustava prostornog uređenja, sukladno Pravilniku o prostornim planovima. Nova tehnologija izrade Plana omogućit će unošenje svih relevantnih prostornih podataka te njihovu analizu i usporedbu.

Prostorni razvoj će se temeljiti na sveobuhvatnoj analizi prostornih podataka koja omogućuje kvalitetno i objektivno donošenje odluka o prostoru te precizniju projekciju njihovog sinergijskog učinka. Odlučivanje temeljeno na prostornim podacima doprinijet će optimizaciji resursa i smanjenju negativnih utjecaja na okoliš.

Plan nove generacije dio je sveobuhvatnih procesa digitalizacija javne uprave koji će u cjelini dovesti do efikasnijeg, transparentnijeg, pristupačnijeg i pravednijeg društva.

Polazišta, načela i ciljevi zaštite kulturnih dobara

Suvremeni principi vrednovanja i zaštite kulturno-povijesnih cjelina počivaju na činjenici da je kulturno dobro bilo koje vrste i značenja nedjeljivo povezano s neposrednom okolinom, a samim tim i širim prostorom.

Takav pristup podrazumijeva integralnu zaštitu kulturno-povijesnih i prirodnih vrijednosti u svim bitnim elementima koji prostor čine prepoznatljivim i kao takvi su nositelji identiteta prostora Grada. Suvremena teorija očuvanja prirodnih, krajobraznih i kulturno-povijesnih karakteristika temelji se na sveobuhvatnoj zaštiti.

Konzervatorskom podlogom provedena je cjelovita analiza i valorizacija kulturno-povijesne baštine na području Grada Koprivnice te su date mjere zaštite i očuvanja kojim će se unaprijediti stanje kulturno-povijesne baštine te omogućiti njeno održivo korištenje. Sastavni dio Konzervatorske podloge je popis i grafički prikaz kulturno-povijesne baštine, uključujući materijalnu (nepokretnu i pokretnu) i nematerijalnu baštinu, potom katalog područja zajedničkih obilježja unutar zaštićene kulturno-povijesne cjeline, njene kontaktne zone i drugih valoriziranih područja. Važan je aspekt Konzervatorske podloge podizanje svijesti dionika o vrijednostima i potrebi očuvanja kulturno-povijesne baštine, ali i o mogućnostima njenog korištenja u razvoju, posebno kulturnim, obrazovnim i turističkim aktivnostima.

Cilj je da se popisana i valorizirana kulturna dobra adekvatno njihovoj vrijednosti zaštite, obnove i u budućnosti koriste.

Zaštita krajobraza

Krajobrazna osnova obuhvaća integralnu procjenu krajobraznih kvaliteta kao i detaljne smjernice za daljnje integralno očuvanje, održivo planiranje i upravljanje krajobrazima područja Grada Koprivnice. Jedan od važnih ciljeva je i podizanje svijesti o krajobrazima i važnosti njihovog očuvanja kroz prezentaciju prepoznatih krajobraza adekvatnim i široj javnosti prepoznatljivim „vizualnim jezikom“ (turistička promidžba, popularizacija među širom javnosti).

Valorizacija i definiranje zona zaštite povijesnih cjelina

Na navedenom je području sačuvan značajan fond kulturno-povijesne baštine i kulturnih dobara uglavnom regionalne i lokalne vrijednosti, uz njih nekoliko nacionalne vrijednosti, među kojima su kulturno-povijesne cjeline, pojedinačne građevine i lokaliteti, zbirke predmeta te izrazi i prakse nematerijalne kulturne baštine. Za mali je dio kulturno-povijesne baštine provedena pravna zaštita tj. utvrđeno je svojstvo kulturnog dobra i proveden je upis u Registar kulturnih dobara RH. Nakon provedenog terenskog i arhivskog istraživanja te uvida u



dokumentaciju utvrđeno je da postojeća zaštita nije dovoljna te da dio kulturno-povijesne baštine do sada nije bio odgovarajuće valoriziran i pravno zaštićen.



3. OBRAZLOŽENJE PLANSKIH RJEŠENJA / OBRAZLOŽENJE IZMJENA I DOPUNA

3.1. Transformacija grafičkog dijela plana

3.1.1. Namjena prostora

IZVORNI PLAN	TRANSFORMIRANI PLAN		
Naziv teme	Tema	Kod teme	Napomena
NAMJENA PROSTORA			
Stambena namjena (S)	Stambena namjena (S3)	KN-1-1-4003	Usklađivanje s katastrom.
	Mješovita namjena (M3)	KN-1-1-4054	Usklađivanje s katastrom.
	Mješovita namjena (M4)	KN-1-1-4054	Usklađivanje s katastrom.
	Površina određena urbanističkim planom uređenja (UPU)	KN-1-1-4994	UPU Domagojeva-Herešinska, UPU Selingerova-Domagojeva, DPU „Cvjetna“, DPU „Lenišće -zona jug“ DPU „Zagorska“ UPU „Zagorska-Crnogorska“ DPU „Centralnog gradskog područja Dubovec UPU „Peteranska-Čarda“
Stambena gradnja u zelenilu (S1)	Stambena namjena (S2)	KN-1-1-4002	Usklađivanje s katastrom.
Mješovita namjena (M)	Mješovita namjena (M4)	KN-1-1-4054	Usklađivanje s katastrom.
	Površina određena urbanističkim planom uređenja (UPU)	KN-1-1-4994	UPU Podolice DPU „Zona A11“
Javna i društvena namjena	Javna i društvena namjena – D1-D8	KN-1-1-4101 KN-1-1-4102 KN-1-1-4103 KN-1-1-4104 KN-1-1-4105 KN-1-1-4106	Usklađivanje s katastrom.



		KN-1-1-4107 KN-1-1-4108	
	Javna i društvena namjena - visoka učilišta i znanstvene ustanove (D6)	KN-1-1-4106	Usklađivanje s katastrom.
Javna i društvena namjena – zdravstvena (D3)	Javna i društvena namjena – zdravstvena (D3)	KN-1-1-4103	Usklađivanje s katastrom.
Javna i društvena namjena – predškolska (D4)	Javna i društvena namjena – predškolska (D4)	KN-1-1-4104	Usklađivanje s katastrom.
Javna i društvena namjena - školska (D5)	Javna i društvena namjena - osnovnoškolska i srednjoškolska (D5)	KN-1-1-4105	Usklađivanje s katastrom.
Javna i društvena namjena – kultura (D7)	Javna i društvena namjena – upravna (D1)	KN-1-1-4101	Usklađivanje s katastrom..
Javna i društvena namjena – vjerska (D8)	Javna i društvena namjena – vjerska (D8)	KN-1-1-4108	Usklađivanje s katastrom.
Javna i društvena namjena – zdravstvena (D3)	Javna i društvena namjena – zdravstvena (D3)	KN-1-1-4103	Usklađivanje s katastrom.
Gospodarska namjena proizvodna-I, poslovna-K	Proizvodna namjena (I1)	KN-1-1-4211	Usklađivanje s katastrom.
Gospodarska namjena proizvodna-I	Proizvodna namjena (I1)	KN-1-1-4211	Usklađivanje s katastrom.
Gospodarska poslovna namjena (K)	Poslovna namjena – uslužna (K1)	KN-1-1-4261	Usklađivanje s katastrom.
Sportsko-rekreacijska namjena	Sportsko-rekreacijska namjena - sportske građevine i centri (R2)	KN-1-1-4602	Usklađivanje s katastrom.

	Sportsko-rekreacijska namjena - sportsko-rekreacijska igrališta na otvorenom (R3)	KN-1-1-4603	Usklađivanje s katastrom.
Javna zelena površina (Z1)	Javna zelena površina - park/perivoj (Z1)	KN-1-1-4701	Usklađivanje s katastrom.
	Površina određena urbanističkim planom uređenja (UPU)	KN-1-1-4994	UPU Podolice DPU Lenišće „Zona B5“
Zaštitne zelene površine (Z)	Zaštitna zelena površina (Z5)	KN-1-1-4705	Usklađivanje s katastrom.
Groblje	Groblje (Gr)	KN-1-1-4290	Usklađivanje s katastrom.
Površine infrastrukturnih sustava	Prometna površina	KN-1-1-4950	Usklađivanje s katastrom.
	Površina infrastrukture - željeznički promet državnog značaja	KN-1-1-1902	Usklađivanje s katastrom.
	Površina infrastrukture - cestovni promet područnog (regionalnog) značaja	KN-1-1-2902	Usklađivanje s katastrom.
	Autobusni kolodvor/stajalište	KN-1-1-4956	Usklađivanje s katastrom.
	Poslovna namjena - uslužna	KN-1-1-4261	Usklađivanje s katastrom i stanjem na terenu. Lokacija: podvožnjak (kod Podravke)
	Površina određena urbanističkim planom uređenja (UPU)	KN-1-1-4994	DPU „Zona A11“ DPU „Lenišće -zona jug“

Tablica Namjena prostora

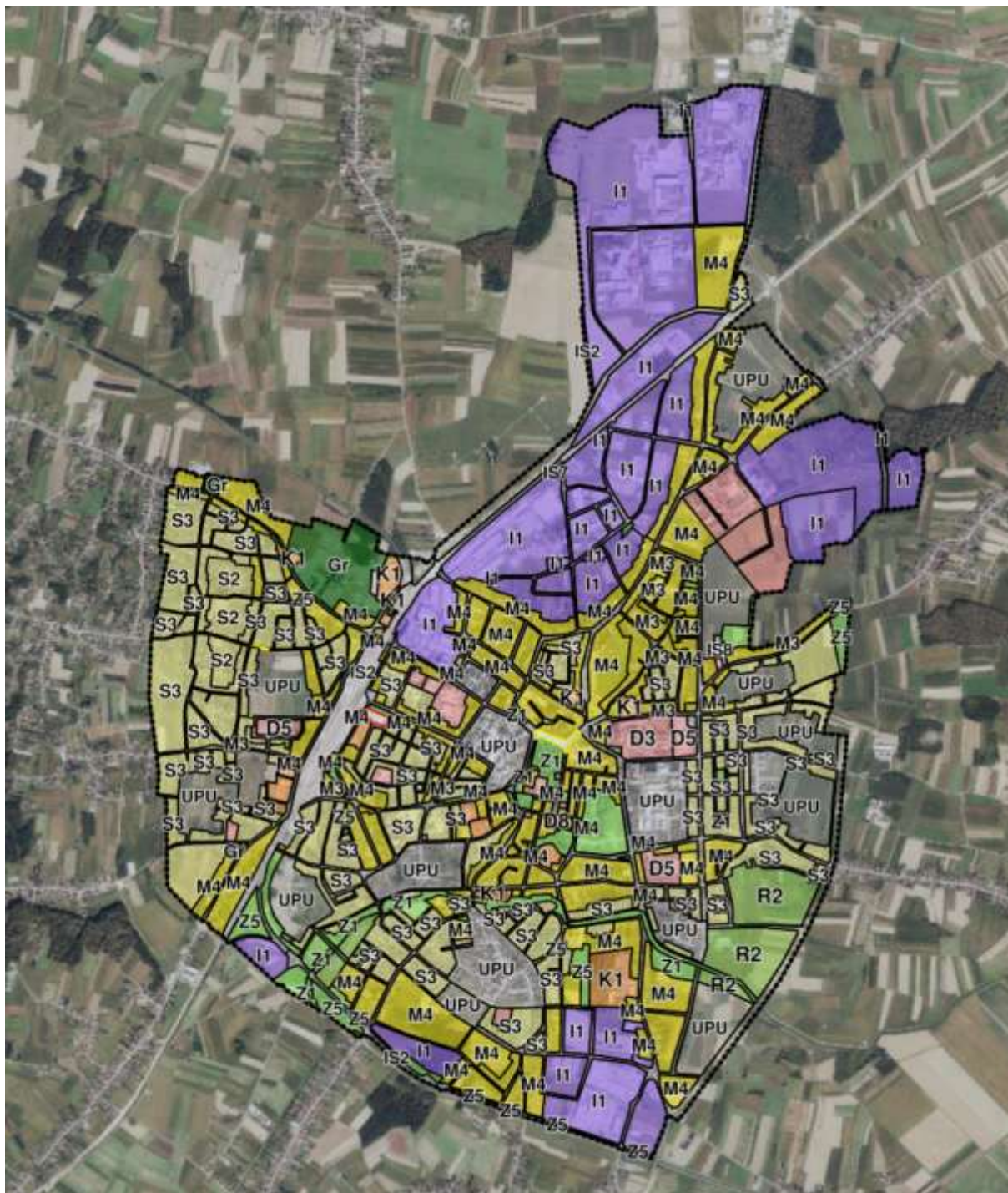

Namjene prostora

Na području GUP-a određene su površine Zona kojima su propisani uvjeti provedbe zahvata u prostoru s detaljnošću propisanom za UPU-e, a to su:

1. Zona „Ledinska“
2. Zona „Pavelinska“
3. Zona „Dravska II“
4. Zona „Kampus“
5. Zona „Radnička II“
6. Zona „Lenišće - B-4“.

Zona „Ledinska“

Područje Zone „Ledinska“, je mješovite namjene te manji dio javne zelene površine. Površina mješovite namjene unutar Zone „Ledinska“ namijenjena je uređenju i gradnji građevina stambene namjene, stambeno-poslovne namjene, poslovne namjene.

U sklopu površina **mješovite namjene** unutar Zone „Ledinska“ mogu biti zastupljene sljedeće namjene i površine:

- stambena namjena
- javna i društvena namjena
- sportsko-rekreacijska namjena
- javne zelene površine
- zaštitne zelene površine
- infrastrukturna namjena.

Na području Zone „Ledinska“ zastupljena je izgradnja stambenih građevina i stambeno-poslovnih građevina:

- na površinama mješovite namjene dozvoljena je izgradnja:
 - individualnih stambenih zgrada s najviše 2 samostalne funkcionalne jedinice
 - manje višestambene zgrade s 3 do 6 samostalnih funkcionalnih jedinica
 - višestambene zgrade sa 7 i više samostalnih funkcionalnih jedinica.



Zona „Ledinska“ prikaz namjene



Zona „Ledinska“ prikaz prometnog rješenja

Prikaz načelnih presjeka prometnica unutar Zone „Ledinska“. Prometnice na području zone „Ledinska“ izvodit će se sukladno projektno-tehničkom rješenju.

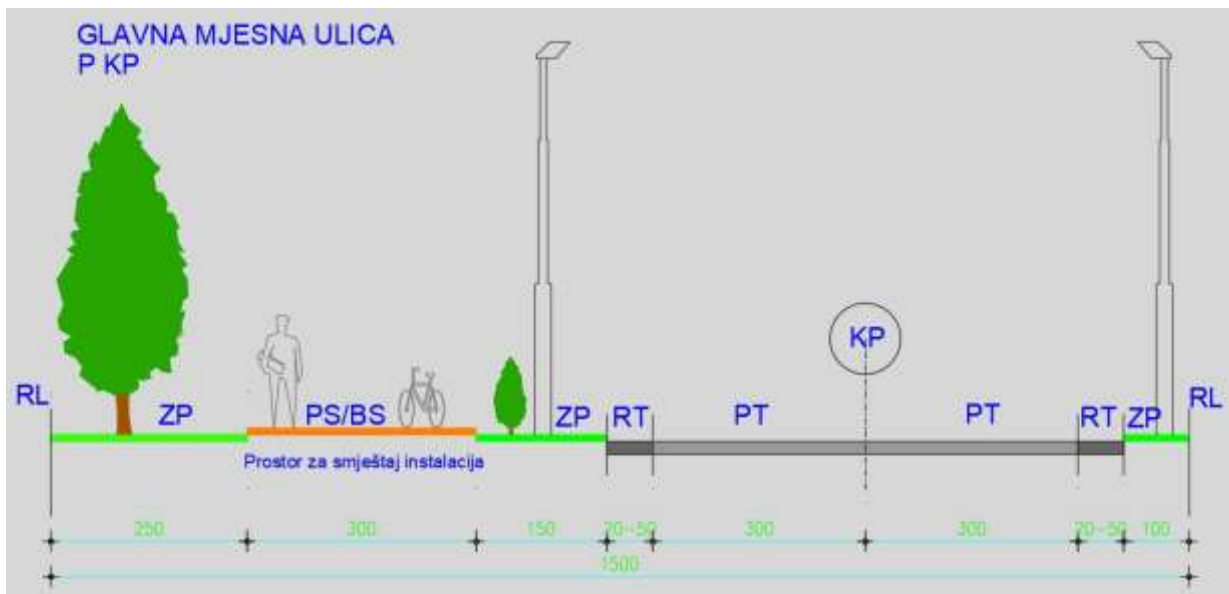

Prikaz presjeka glavne mjesne ulice – KP – Zona „Ledinska“

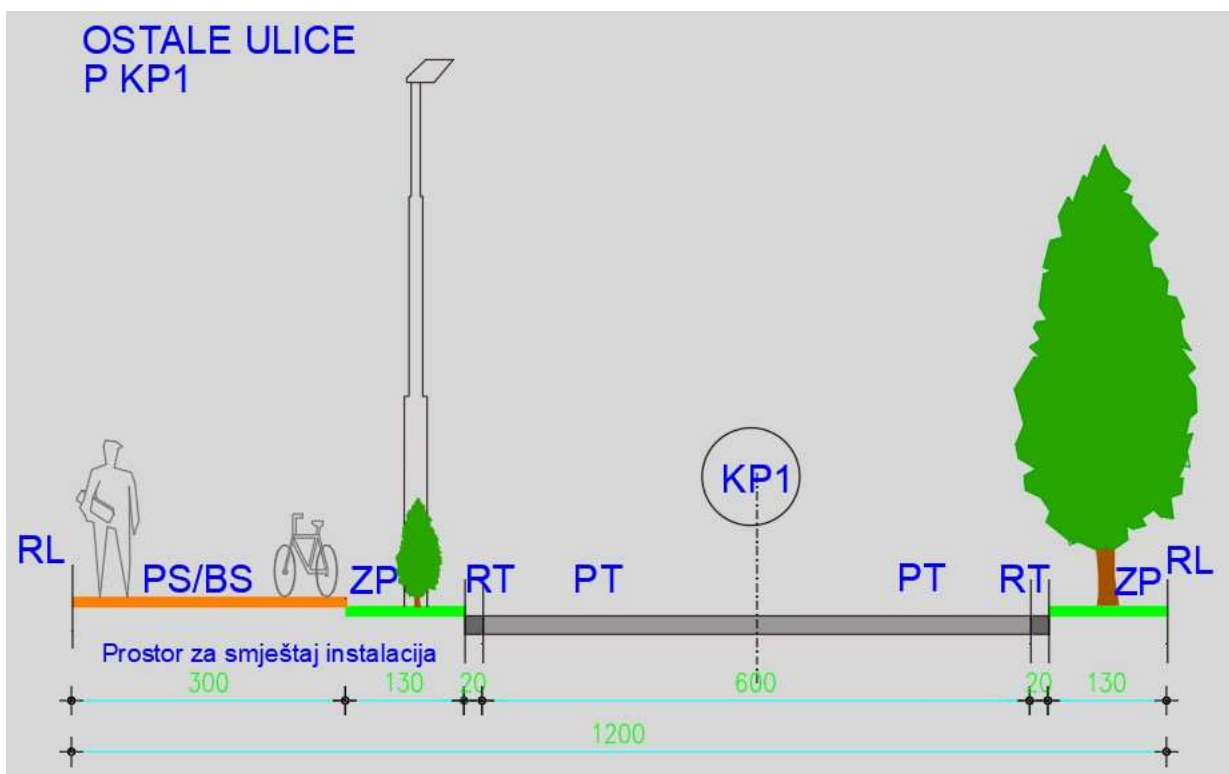

Prikaz presjeka ostalih ulica – KP – Zona „Ledinska“

Opis slike:

RL - Regulacijska linija
RT - Rubna traka
ZP - Zeleni pojas
PT - Prometna traka
PS - Pješačka staza
BS - Biciklistička staza

3.1.2. Građevinska područja

U sklopu transformacije građevinska područja prilagođena su aktualnoj katastarskoj podlozi i nivelirane su granice izgrađenih i neizgrađenih dijelova.

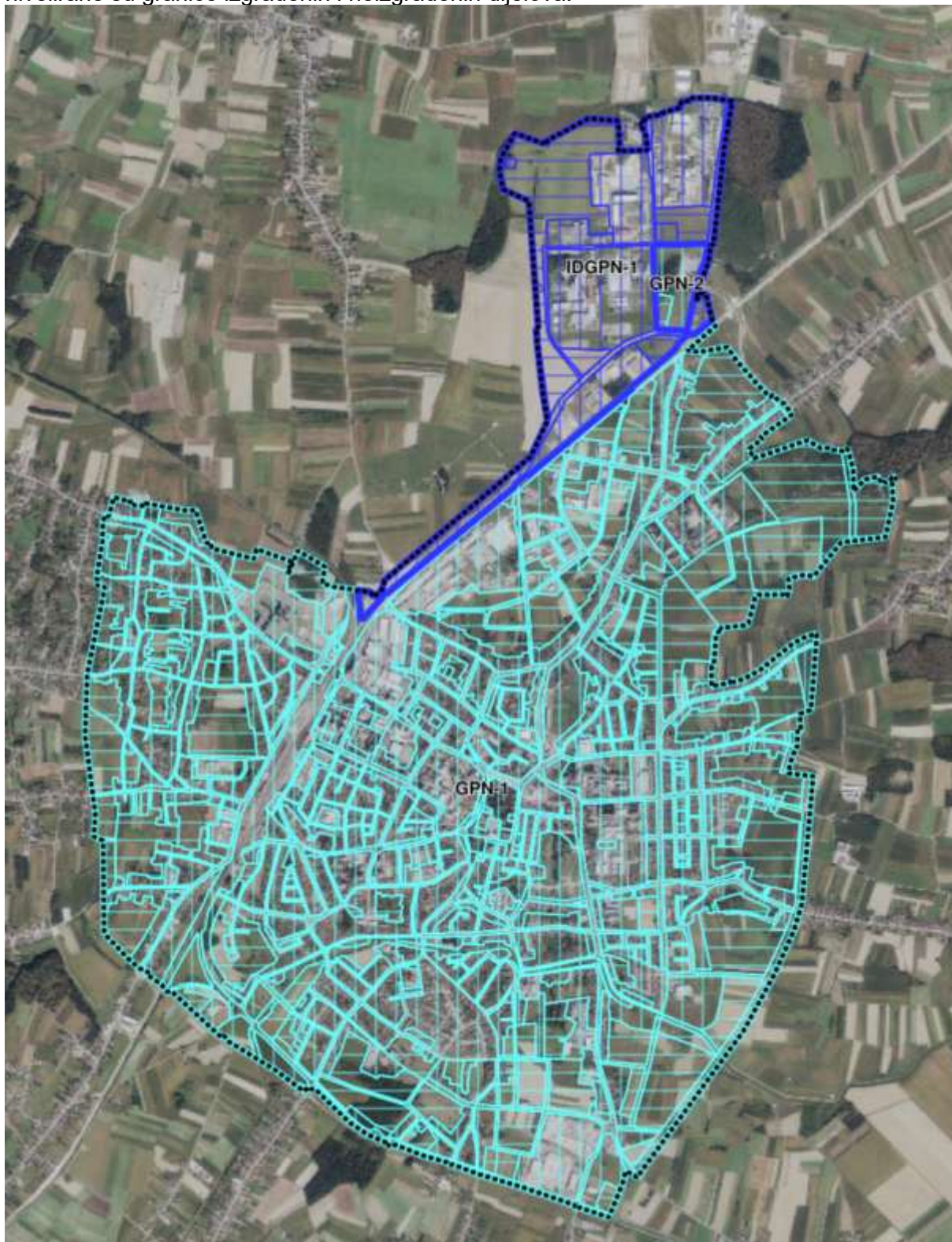

Građevinska područja

Oznaka	Vrsta	Područje	Naziv	Ukupna površina	Površina izgrađenog dijela	
				ha	ha	%
Herešin [023361]				0,19	0	0%
Građevinsko područje naselja [GPN]				0,19	0	0%
GPN-1	GPN	Herešin		0,19	0	0%
Izdvojeni dio građevinskog područja naselja [IDGPN]						
<i>Nema podataka</i>						
Koprivnica [030155]				1.406,05	968,04	68,85%
Građevinsko područje naselja [GPN]				1.263,23	867,48	68,67%
GPN-2	GPN	Koprivnica		10,52	9,18	87,26%
GPN-1	GPN	Koprivnica		1.252,71	858,3	68,52%
Izdvojeni dio građevinskog područja naselja [IDGPN]				142,82	100,56	70,41%
IDGPN-1	IDGPN	Koprivnica		142,82	100,56	70,41%
Draganovec [074969]				0,26	0,26	100%
Građevinsko područje naselja [GPN]				0,26	0,26	100%
GPN-1	GPN	Draganovec		0,26	0,26	100%

Tablica Građevinska područja

3.1.3. Provedba prostornog plana

3.1.3.1. Pravila provedbe zahvata

Sukladno zakonskoj regulativi pravilima provedbe zahvata u prostoru propisuju se GUP-om uvjeti gradnje građevina i uređenje građevne čestice za sve zahvate prostora u određenim namjenama površina.

Svaka određena namjena površina ima određeno pravilo provedbe nekada i više pravila provedbe za istu namjenu površina s obzirom na dozvoljene uvjete gradnje građevina i uređenje građevne čestice. Pravilima provedbe određuje se sukladno zakonskoj regulativi kroz 15. obveznih točaka svi uvjeti gradnje za svaku namjenu površina do nivoa građevne čestice.

Za područje GUP KC određeno je sukladno zakonskoj regulativi 24 namjene površina te dvije površine infrastrukture (prometna i pješačka površina) i za njih je određeno 45 pravila provedbe zahvata.

Izmjenama i dopunama GUP KC za novi sustav izrade prostornih planova EPlanovi editor postojeće **Odredbe za provedbu** sad su transformirana u **pravila provedbe zahvata** i prilagođena novoj izradi plana te prilagođena novom Pravilniku o prostornim planovima. Detaljni prikaz transformacije prikazan je u Tablici: Prikaz transformacije pravila provedbe za područje GUP KC.

Tablica: Prikaz transformacije pravila provedbe za područje GUP KC.

Izvornik	Transformacija		
Naziv teme	Tema	Kod teme	Komentar
1. OSNOVNO KORIŠTENJE PROSTORA			
1.3. PROVEDBA PROSTORNOG PLANA			
1.3.1. PRAVILA PROVEDBE ZAHVATA			
Odredbe za provedbu	Pravila provedbe zahvata	KN-3-1-4001	Vlastita oznaka naziv: Naziv pravila provedbe
			Dodatni naziv teme: ----

Područje obuhvata GUP-a je kompleksno područje te ima pravila provedbe zahvata podijeljeno na tri dijela:

- Pravila provedbe za građevinsko područje obuhvata GUP-a s pravilima provedbe npr. S3-1, M3-1, M3-2,...
- Pravila provedbe za Zone koje su obrađene s detaljnošću za UPU-e s posebno pisanim pravilima provedbe kao za UPU, npr. M3-1-ZONA, M4-1-ZONA, ...
- Pravila provedbe za područje zaštićene kulturno-povijesne cjeline i PZO-e (područja zajedničkih obilježja s napisanim posebnim pravilima provedbe za ovo područje, npr. S3-1-PZO, M4-1-PZO,...

Primjer prikaza odnosa namjene površina i pravila provedbe:



Područje poslovne namjene, mješovite namjene i stambene namjene



Pravila provedbe za svaku namjenu posebno



Područje namjena unutar ZONE



Pravila provedbe unutar ZONE



Područje više namjena u području PZO



Pravila provedbe za svaku namjenu posebno

3.1.3.2. Smjernice za izradu prostornih planova užih područja/Provedba s detaljnošću UPU-a

Za područje obuhvata GUP KC napisane su smjernice za izradu važećih/usvojenih UPU-a (DPU-a), planirana izrada UPU-a i smjernice za Zone čija je provedba s detaljnošću UPU-a.

Sukladno Analizi planiranih urbanističkih planova uređenja na području Grada Koprivnice određeno je sljedeće:

- GUP-om je ostala obveza izrade osam (8) UPU-a
- donošenje preostalih planiranih UPU-a njih šest (6), ovim GUP-om nije više obvezno jer su uvjeti provedbe zahvata u prostoru s detaljnošću propisanom za urbanistički plan uređenja određeni ovim GUP-om, a sve sukladno Zakonu o prostornom uređenju.

3.1.3.2.1. Smjernice za izradu prostornih planova užih područja

1. Na području GUP-a određene su površine za koje je **planirana obveza izrade urbanističkih planova uređenja** i za njih su napisane **smjernice za izradu UPU-a**, a to su:
 1. Urbanistički plan uređenja „Ledine“
 2. Urbanistički plan uređenja „Zeleni kvart“
 3. Urbanistički plan uređenja „Bjelovarska“
 4. Urbanistički plan uređenja „Peteranska-Čarda“.
2. Na području GUP-a određene su površine za koje su **doneseni UPU/DPU** i za njih su napisane **smjernice za izradu UPU-a**, a to su:
 1. Detaljni plan uređenja „Zona centralnih funkcija“
 2. Detaljni plan uređenja centralnog gradskog područja „Dubovec“
 3. Detaljni plan uređenja stambene gradske četvrti „Pri Sv. Magdaleni“
 4. Detaljni plan uređenja „Zona A-11“

5. Detaljni plan uređenja „Lenišće - zona B-5“
6. Detaljni plan uređenja „Lenišće - zona Jug“
7. Detaljni plan uređenja „Lenišće - zona Istok“
8. Detaljni plan uređenja „Zagorska“
9. Detaljni plan uređenja „Cvjetna“
10. Urbanistički plan uređenja „Pri sv. Magdaleni I“
11. Urbanistički plan uređenja „Domagojeva - Herešinska“
12. Urbanistički plan uređenja „Selingerova - Domagojeva“
13. Urbanistički plan uređenja „Zagorska-Crnogorska“
14. Urbanistički plan uređenja „Podolice“.

Izmjenama i dopunama GUP KC za novi sustav izrade prostornih planova EPlanovi editor postojeća baza podataka obveza izrade UPU-a i doneseni, odnosno važeći UPU/DPU transformirana je i prilagođena novoj izradi plana te prilagođena novom Pravilniku o prostornim planovima. Detaljni prikaz transformacije prikazan je u Tablici: Prikaz transformacije UPU/DPU za područje GUP KC.

Tablica: Prikaz transformacije UPU/DPU za područje GUP KC

Izvornik	Transformacija		
Naziv teme	Tema	Kod teme	Komentar
1. OSNOVNO KORIŠTENJE PROSTORA			
1.3. PROVEDBA PROSTORNOG PLANA			
1.3.2. SMJERNICE ZA IZRADU PROSTORNIH PLANOVA UŽIH PODRUČJA/PROVEDBA S DETALJNOŠĆU UPU-a			
Obveza izrade urbanističkih planova uređenja	Područje u obvezi izrade urbanističkog plana uređenja	KN-3-2-4021	Vlastita oznaka naziv: Naziv UPU-a Dodatni naziv teme: Usvojen / u izradi / planirana izrada

3.1.3.2.2. Provedba s detaljnošću UPU-a

Na području GUP-a određene su površine Zona kojima su propisani uvjeti provedbe zahvata u prostoru s detaljnošću propisanom za UPU-e i za njih su napisane **smjernice za izradu**, a to su:

7. Zona „Ledinska“
8. Zona „Pavelinska“
9. Zona „Dravska II“
10. Zona „Kampus“
11. Zona „Radnička II“
12. Zona „Lenišće - B-4“.

Izmjenama i dopunama GUP KC za novi sustav izrade prostornih planova EPlanovi editor postojeća baza podataka obveza izrade Zona s detaljnošću propisanom za UPU-e transformirana je i prilagođena novoj izradi plana te prilagođena novom Pravilniku o prostornim planovima. Detaljni prikaz transformacije prikazan je u Tablici: Prikaz transformacije Zona s detaljnošću propisanom za UPU-e za područje GUP KC.

Tablica: Prikaz transformacije Zona s detaljnošću propisanom za UPU-e za područje GUP KC

Izvornik	Transformacija		
Naziv teme	Tema	Kod teme	Komentar
1. OSNOVNO KORIŠTENJE PROSTORA			
1.3. PROVEDBA PROSTORNOG PLANA			
1.3.2. SMJERNICE ZA IZRADU PROSTORNIH PLANOVA UŽIH PODRUČJA/PROVEDBA S DETALJNOŠĆU UPU-a			
Izrada Zona s detaljnošću propisanom za UPU-e	Područje provedbe s detaljnošću urbanističkog plana uređenja	KN-3-2-4301	Vlastita oznaka naziv: Naziv Zone
			Dodatni naziv teme: Područje provedbe s detaljnošću UPU-a

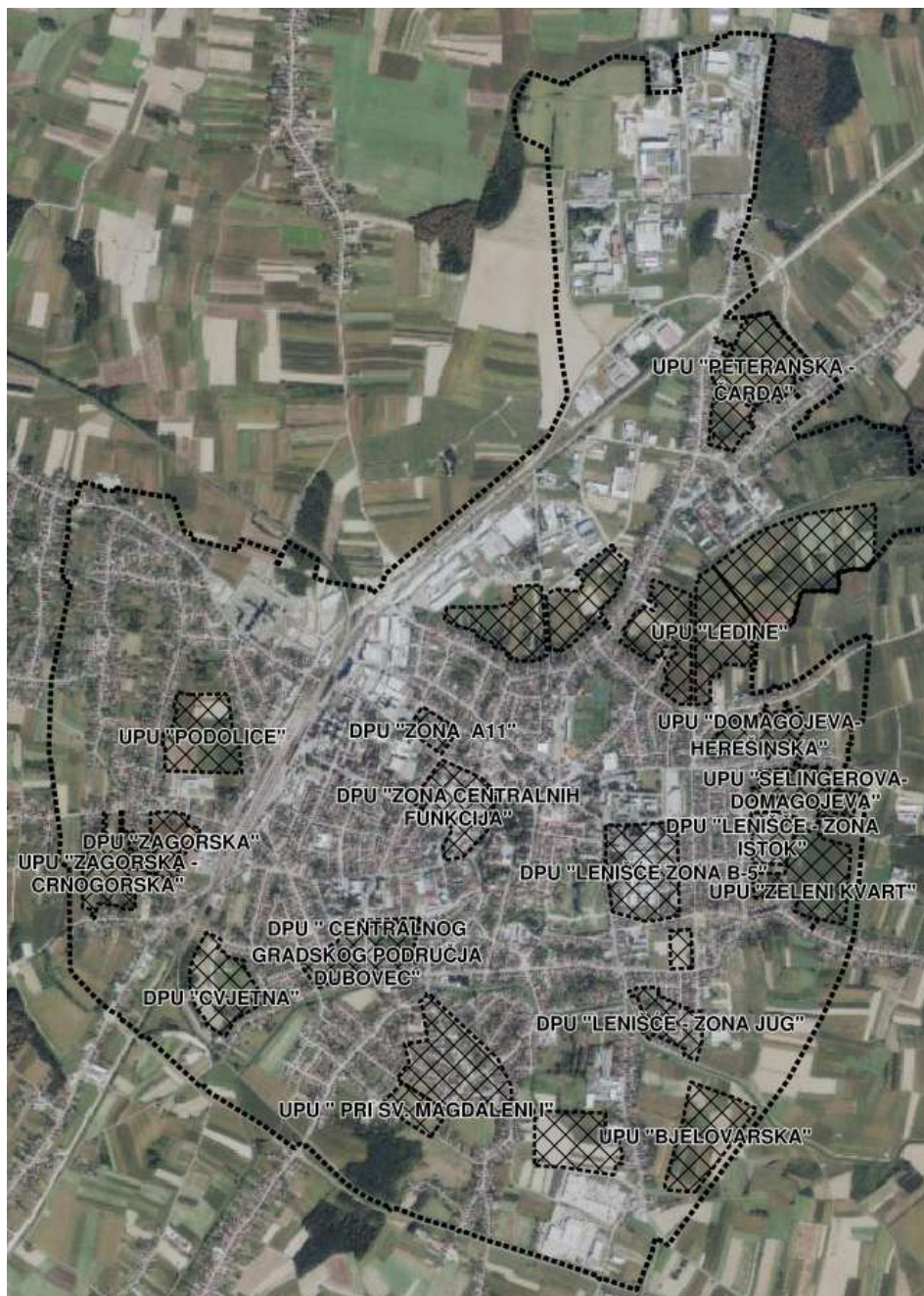

Prikaz donesenih UPU-a, planiranih za izradu UPU-a i Zona s detaljnošću UPU-a

3.1.4. Infrastrukturni sustavi

3.1.4.1. Prometni sustavi

Cestovni promet

IZVORNI PLAN	TRANSFORMIRANI PLAN		
Naziv teme	Tema	Kod teme	Napomena
PROMETNI SUSTAVI			
Cestovni promet			
Državna cesta	Cesta državnog značaja	IS-1-1-1003	Državne ceste DC 20 i DC 2
Glavne mjesne ulice	Glavna prometnica	IS-1-1-4021	Glavne gradske prometnice
Ostale ulice	Ostala prometnica	IS-1-1-4023	Ostale prometnice
Pješačka staza	Staza	IS-1-1-4202	Pješačka staza
Autobusni kolodvor	Autobusni kolodvor	IS-1-1-2301	Autobusni kolodvor
Benzinska pumpa	Briše se		Nije predviđeno Pravilnikom
Parkiralište	Parkiralište	IS-1-1-4304	Parkirališne površine

Tablica transformacije tema cestovni promet

U sklopu izrade III. I. I D GUP-a provedena je cjelovita transformacija i ažuriranje baze podataka prometne mreže. Ažuriran je status državnih i nerazvrstanih cesta na području obuhvata GUP-a, DC 2 i DC 20 kao i sve ostale nerazvrstane ceste (glavne, sabirne i ostale). Urtane su planirane ceste gdje se za to ukazala potreba.

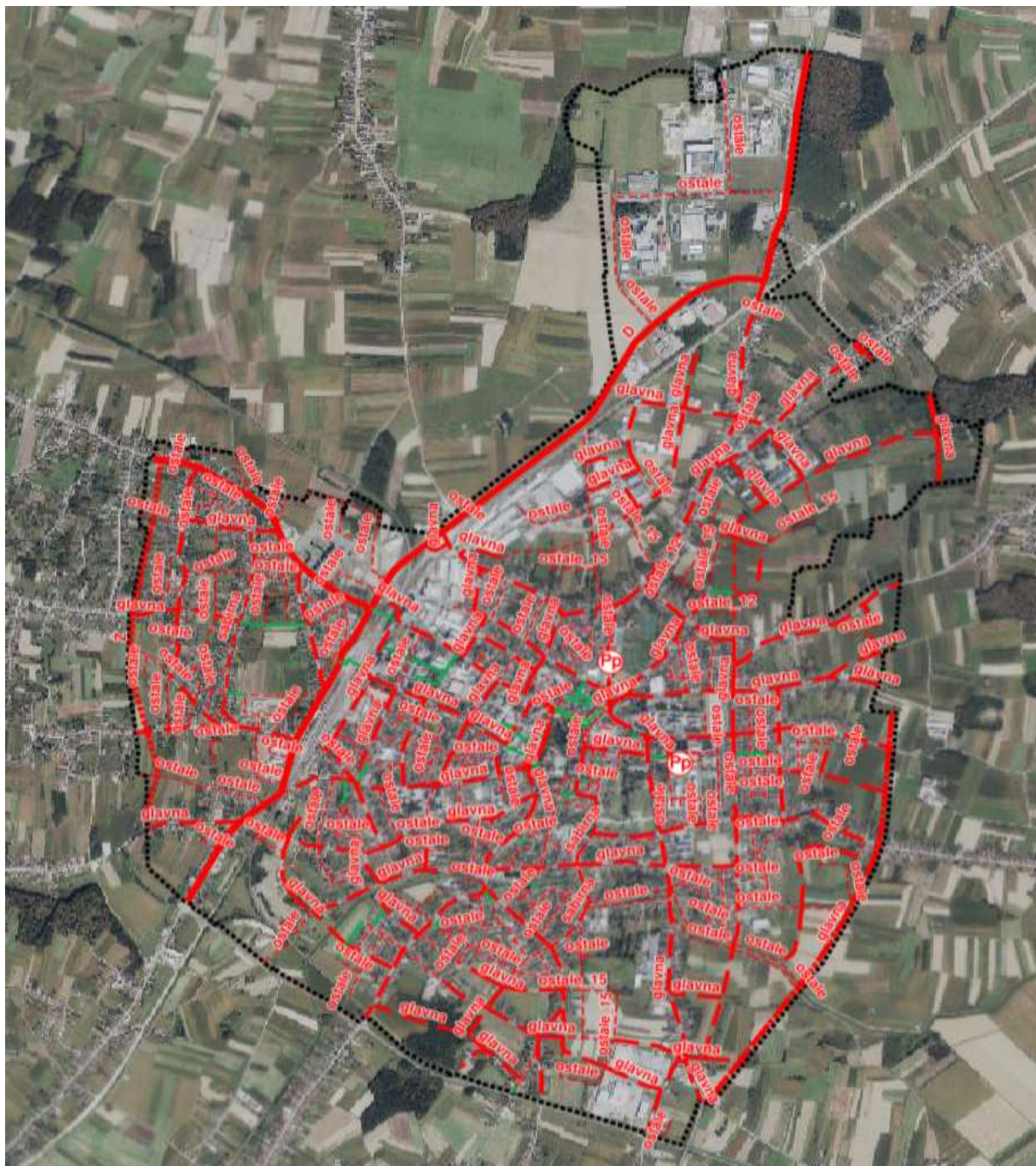

Mreža državnih, glavnih, sabirnih i ostalih cesta na području obuhvata GUP-a



Transformacija i ažuriranje stanja cestovnog prometa na području Ledinske i Kampusa



Transformacija i ažuriranje stanja cestovnog prometa na području poslovne zone Radnička



Transformacija i ažuriranje stanja cestovnog prometa na području Miklinovca, Cerina i Lenišća

Parkirališta i garaže

Transformirane su odredbe GUP-a vezano za parkirališta i garaže, te su promjenjeni uvjeti za sportske građevine za koje sada broj parkirališno garažnih mjesta iznosi (sportske građevine s gledalištima) 1 PGM na 30 gledatelja i 1PGM za autobus na 1000 gledatelja umjesto dosadašnjih 1PGM na 6 gledatelja.

Promjenjeni su uvjeti za Domovi za stare, nemoćne i djecu 1 PGM na svakih 10 kreveta ili 5 PGM na svakih 1000 m² korisnog prostora, umjesto dosadašnjih 1 PGM po zaposleniku u smjeni i 1 PGM na svakih 10 kreveta.

Željeznički promet

IZVORNI PLAN	TRANSFORMIRANI PLAN		
Naziv teme	Tema	Kod teme	Napomena
PROMETNI SUSTAVI			
Željeznički promet			
Željeznički kolodvor	Željeznički kolodvor/stajalište	IS-1-2-2010	Željeznički kolodvor Koprivnica
Željeznička pruga međunarodna	Željeznička pruga za međunarodni promet s pripadajućom željezničkom infrastrukturom	IS-1-2-1001	Međunarodna dvokolosiječna pruga M 201
Željeznička pruga regionalna	Željeznička pruga za regionalni promet s pripadajućom željezničkom infrastrukturom	IS-1-2-1003	Regionalna pruga R202
Željeznička pruga regionalna - planirana	Željeznička pruga za regionalni promet s pripadajućom željezničkom infrastrukturom - planirana	IS-1-2-1004	Planirana regionalna pruga prema Kotoribi
Željeznički prijelaz u jednoj razini	Briše se		Nije predviđeno Pravilnikom
Željeznički prijelaz u dvije razine	Briše se		Nije predviđeno Pravilnikom
Željeznički prijelaz u dvije razine - planirani	Briše se		Nije predviđeno Pravilnikom

Tablica transformacije tema željeznički promet

Transformirane su pruge za međunarodni promet M201 i pruga za regionalni promet R202, te koridor planirane regionalne željezničke pruge prema Kotoribi uz poslovnu zonu Danica.

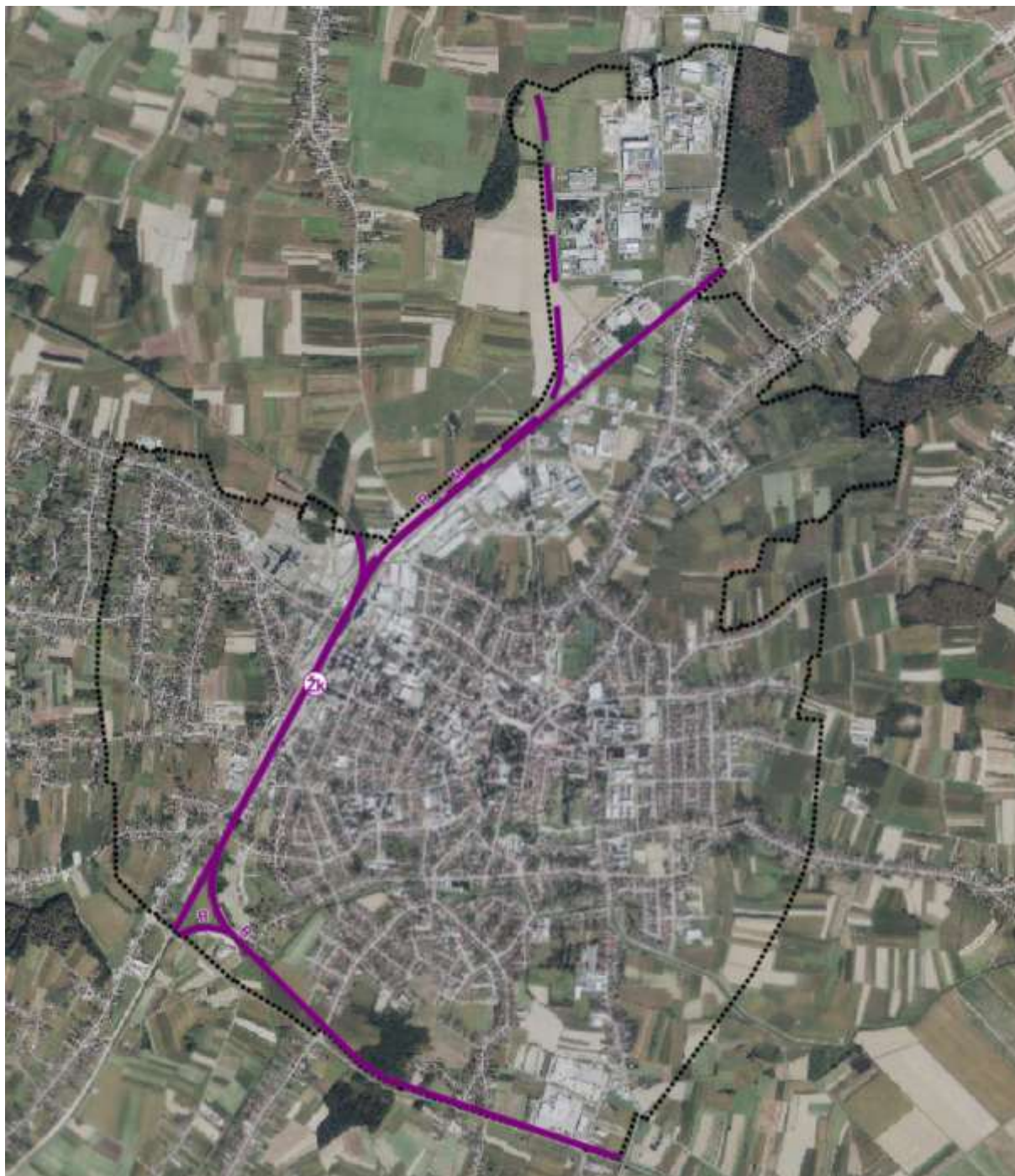

Mreža pruga na području obuhvata GUP-a

3.1.4.2. Komunikacijski sustav

Elektronička komunikacijska mreža

IZVORNI PLAN	TRANSFORMIRANI PLAN		
Naziv teme	Tema	Kod teme	Napomena
PROMETNI SUSTAVI			
Komunikacijski sustavi			
Poštanski centar	Briše se		Nije predviđeno Pravilnikom
Jedinica poštanske mreže	Briše se		Nije predviđeno Pravilnikom
Tranzitna telefonska centrala	Građevina/uređaj u nepokretnoj elektroničkoj komunikacijskoj mreži područnog (regionalnog) značaja	IS-2-1-2101	Transformirano
Mjesna telefonska centrala	Građevina/uređaj u nepokretnoj elektroničkoj komunikacijskoj mreži područnog (regionalnog) značaja	IS-2-1-2101	Transformirano
TK Magistralni vodovi	Međunarodni i/ili međužupanijski elektronički komunikacijski vod s povezanom opremom	IS-2-1-1001	Transformirano
TK vodovi	Međunarodni i/ili međužupanijski elektronički komunikacijski vod s povezanom opremom	IS-2-1-4001	Telekomunikacijski spojni vodovi i priključci ucrtani prema dobivenim podacima
Samostojeći antenski stup - planirani	Odašiljač/stup pokretne elektroničke komunikacijske mreže područnog (regionalnog) značaja - planirano	IS-2-1-2202	Izgrađena je bazna stanica

Tablica transformacije tema elektronička komunikacijska mreža

Na području grada Koprivnice GUP-om je obuhvaćena postojeća i planirana elektronička komunikacijska infrastruktura i povezana oprema.

Raspored i razmještaj postojeće i planirane elektroničke komunikacijske infrastrukture na području Grada Koprivnice sa kružnicama radijusa 500, 750, 1000 i 1500 m, kao i postojeće bazne stanice su ažurirane i prikazane na grafičkom prikazu.

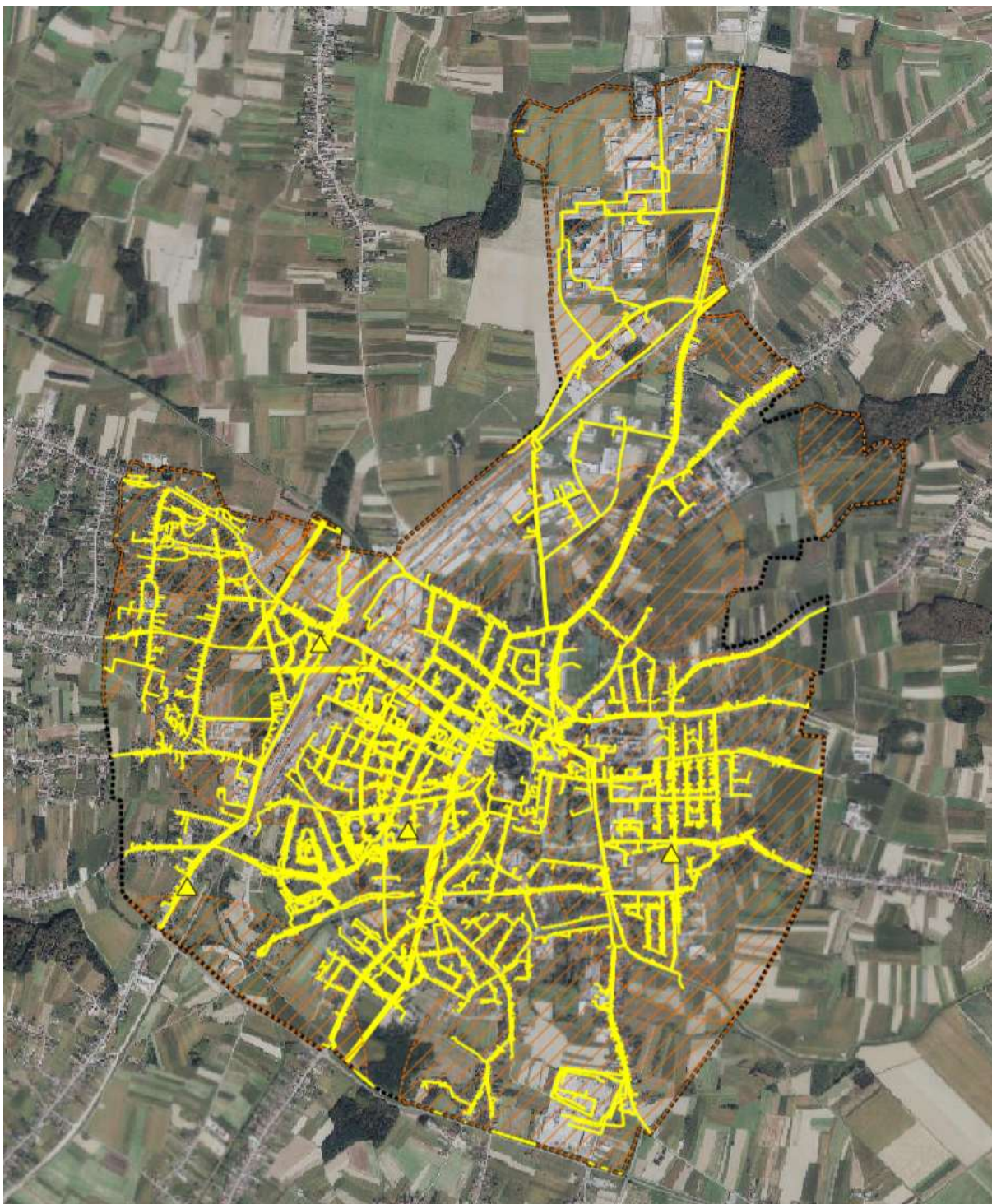

Prikaz postojeće i planirane elektroničke komunikacijske infrastrukture na području obuhvata GUP-a

Sustav veza, odašiljača i radara

IZVORNI PLAN	TRANSFORMIRANI PLAN		
Naziv teme	Tema	Kod teme	Napomena
PROMETNI SUSTAVI			
Sustav veza, odašiljača i radara			
Odašiljački objekt	Građevina namijenjena zaštiti i kontroli radiofrekvencijskog spektra republike Hrvatske	IS-2-2-1101	Transformirano
Koridor mikrovalne veze	Radijski koridori i elektronički komunikacijski vodovi pružatelja usluga zemaljske radiodifuzije od državnog značaja	IS-2-2-1001	Transformirano

Tablica transformacije tema sustava veza, odašiljača i radara

Na karti je prikazan odašiljački objekat Odašiljača i veza, kao i koridori mikrovalnih veza. Zaštitni koridor odašiljača i veza je zaštitna zona oko usmjerene veze u kojoj nije dopušteno postavljanje zapreka, nasada, građevina i opreme koja bi svojim smještajem, ustrojem ili radom mogla ometati radijsku vezu.



Prikaz sustava veza i odašiljača na području obuhvata GUP-a

3.1.4.3. Energetski sustav

3.1.4.3.1. Nafta i plin

IzvorNIK	Transformacija		
Naziv teme	Tema	Kod teme	Komentar
INFRASTRUKTURNI SUSTAVI			
Energetski sustavi			
Nafta i plin			
Mjerno čistačka stanica Koprivnica	Naftovod državnog značaja uključivo terminal, prihvatno-otpremna i/ili mjerno-regulacijska (redukcijska) stanica tehnološki povezana s tim cjevovodom	IS-3-1-1101	
Kondenzatovod	Produktovod državnog značaja uključivo terminal, prihvatno-otpremna i/ili mjerno-regulacijska (redukcijska) stanica tehnološki povezana s tim cjevovodom	IS-3-1-1103	
Mjerno redukcijska stanica	Plinovod državnog značaja uključivo terminal, prihvatno-otpremna i/ili mjerno-regulacijska (redukcijska) stanica tehnološki povezana s tim cjevovodom	IS-3-1-1301	
Plinski čvor			
Plinovod - magistralni	Plinovod državnog značaja uključivo terminal, prihvatno-otpremna i/ili mjerno-regulacijska (redukcijska) stanica tehnološki povezana s tim cjevovodom	IS-3-1-1301	
Plinovod magistralni van funkcije	Plinovod državnog značaja uključivo terminal, prihvatno-otpremna i/ili mjerno-regulacijska (redukcijska) stanica tehnološki povezana s tim cjevovodom	IS-3-1-1301	Plinovod van funkcije nije predviđen novim Pravilnikom. U grafičkom dijelu GUP-a je zadržan, kako bi se znao njegov položaj u prostoru i označen kodom teme

Izvornik	Transformacija			
	Naziv teme	Tema	Kod teme	Komentar
				kao i plinovod u funkciji. Na isti se više ne primjenjuju zaštitni pojasevi.
Plinovod - lokalni	Plinovod s pripadajućim građevinama i uređajima	IS-3-1-4303		
Plinovod – lokalni - planirano				Javnopravno tijelo nije dostavilo grafičke podatke o planiranim lokalnim plinovodima – uvjeti izgradnje istih određeni su u tekstualnom dijelu odredbi
Redukcijska stanica	Plinovod s pripadajućim građevinama i uređajima	IS-3-1-4303		
Odorizacijska stanica	Plinovod s pripadajućim građevinama i uređajima	IS-3-1-4303		

Izmjene GUP-a u tekstualnom i grafičkom dijelu plana izvršene su prema zahtjevima javnopravnih tijela i obrazložene u poglavlju 3.1.2. Planska rješenja sukladno zahtjevima javnopravnih tijela.

Izvršeno je cjelovito ažuriranje baze podataka nafte i plina, koji su prilagođeni za transformaciju sukladno Pravilniku o prostornim planovima.

Transformacija cjevovoda izvršena je na način da su im pridijeljeni odgovarajući kodovi tema. Pri unosu tako pripremljenih podataka u aplikaciju ePlanovi, sustav je prepoznao 660 grešaka! To nisu bile greške u obradi i pripremi podataka, već je sustav programiran na način da sve spojeve cjevovoda na udaljenostima kraćim od 5,0 m prepoznaje kao greške. Stoga je u sustavu bilo potrebno izvršiti „modifikaciju“ spojeva cjevovoda, čime nije promijenjen podatak o položaju cjevovoda u prostoru, ali je izvršena izmjena stvarnog i službenog podatka o infrastrukturnom sustavu, kako bi prošla potrebna validacija GUP-a. Smatram to velikim nedostatkom aplikacije.

Transformacija građevina i objekata je kompleksnija. Do sada su se označavali kao točke, odnosno pridjeljivanjem određenih simbola, dok je prema novom Pravilniku naftno-rudarske građevine potrebno iscrtati poligonski. Građevine koje imaju osnovanu vlastitu građevnu česticu označene su na način da je iscrtana cijela građevna čestica. Nadalje, iscrtana je linija ograde za građevine koje nemaju vlastitu česticu, već su izgrađene na građevnoj čestici druge namjene ili unutar uličnog koridora. Manje infrastrukturne građevine iz sustava nafte i plina, koje nisu ograđene u GUP-u su iscrtane tlocrtno, na način da poligon kojim su prikazane bude veći od 5 m², što je uvjetovano sustavom ePlanovi. Iz tog razloga pojedine redukcijske stanice iscrtane su veće nego što jesu, jer sustav ePlanovi poligone manje od 5 m² prepoznaje kao grešku. Kao i kod linijskih objekata i uvjeta minimalne duljine od 5,0 m, uvjet da poligoni moraju imati površinu minimalno 5,0 m² smatram ozbiljnim nedostatkom sustava.

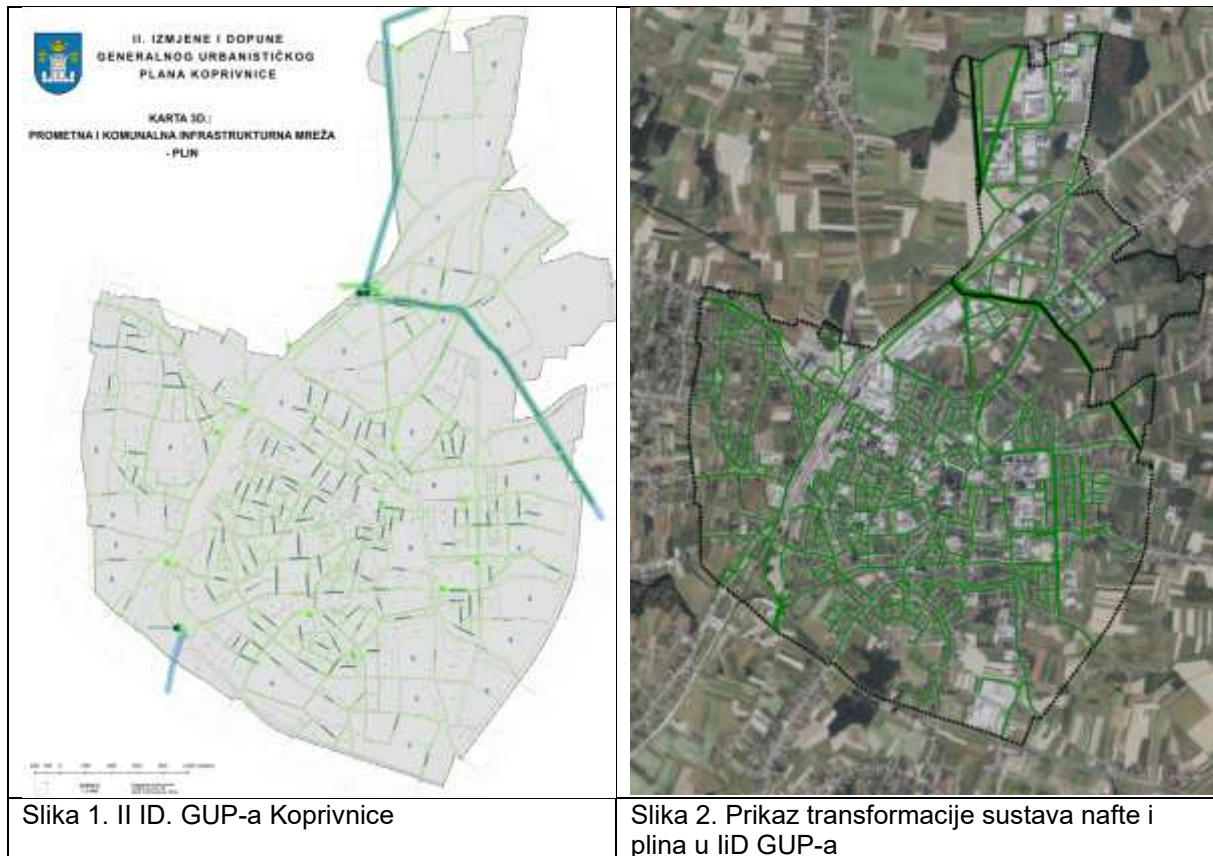

3.1.4.3.2. Elektroenergetika

Izvornik	Transformacija			
	Naziv teme	Tema	Kod teme	Komentar
INFRASTRUKTURNI SUSTAVI				
Energetski sustavi				
Elektroenergetika				
110 kV dalekovod	Dalekovod 110 kV s pripadajućim građevinama i uređajima	IS-3-2-2001		
35 kV dalekovod	Dalekovod 35 kV s pripadajućim građevinama i uređajima	IS-3-2-2003		
35 kV podzemni kabelski vod	Kabel 35 kV s pripadajućim građevinama i uređajima	IS-3-2-2005		
25 kV podzemni kabelski vod	Kabel 35 kV s pripadajućim građevinama i uređajima	IS-3-2-2005		Postojeći 25 kV podzemni kabelski tehnološki vod HŽ Infrastruktura – prikazan je u ePlanu kao 35 kV jer Pravilnik

Izvornik	Transformacija			
	Naziv teme	Tema	Kod teme	Komentar
				ne predviđa tehnološki vod 25 kV naponskog nivoa
Trafostanica TS 35/10 kV	Transformatorsko i/ili rasklopno postrojenje područnog (regionalnog) značaja	IS-3-2-2011		
Trafostanica TS 25 kV – tehnološka, HŽ Infrastruktura	Transformatorsko i/ili rasklopno postrojenje područnog (regionalnog) značaja	IS-3-2-2011		TS 25 kV HŽ Infrastruktura
10 kV podzemni kabelski vod	Vod srednjenaponske mreže s pripadajućim građevinama i uređajima (10(20) kV)	IS-3-2-4007		
10 kV podzemni kabelski vod - planirano	Vod srednjenaponske mreže s pripadajućim građevinama i uređajima (10(20) kV) - planirano	IS-3-2-4008		
Trafostanica TS 10(20)/0,4 kV	Transformatorsko i/ili rasklopno postrojenje	IS-3-2-4013		
Trafostanica TS 10(20)/0,4 kV - planirano	Transformatorsko i/ili rasklopno postrojenje - planirano	IS-3-2-4014		

Izmjene GUP-a u tekstualnom i grafičkom dijelu plana izvršene su prema zahtjevima javnopravnih tijela i obrazložene u poglavlju 3.1.2. Planska rješenja sukladno zahtjevima javnopravnih tijela.

Izvršeno je cjelovito ažuriranje baze podataka elektroenergetskog sustava, koji su prilagođeni za transformaciju sukladno Pravilniku o prostornim planovima.

Transformacija dalekovoda izvršena je na način da su im pridijeljeni odgovarajući kodovi tema.

Transformacija građevina, na području obuhvata GUP-a to su trafostanice, je kompleksnija. Do sada su se trafostanice označavale točkasto - pridjeljivanjem određenih simbola, dok ih je prema novom Pravilniku potrebno iscrtati poligonski. Trafostanice koje imaju osnovanu vlastitu građevnu česticu označene su na način da je iscrtana cijela građevna čestica (TS 35/10 kV Koprivnica 3 i TS 25 kV HŽ Infrastruktura). Trafostanice naponskog nivoa 10(20)/0,4 kV iscrtane poligonski, kao kružnice radijusa 1,5 m, kako bi im površina bila veća od 5m² što zahtijeva Pravilnik, odn. interoperabilni sustav ePlanovi.

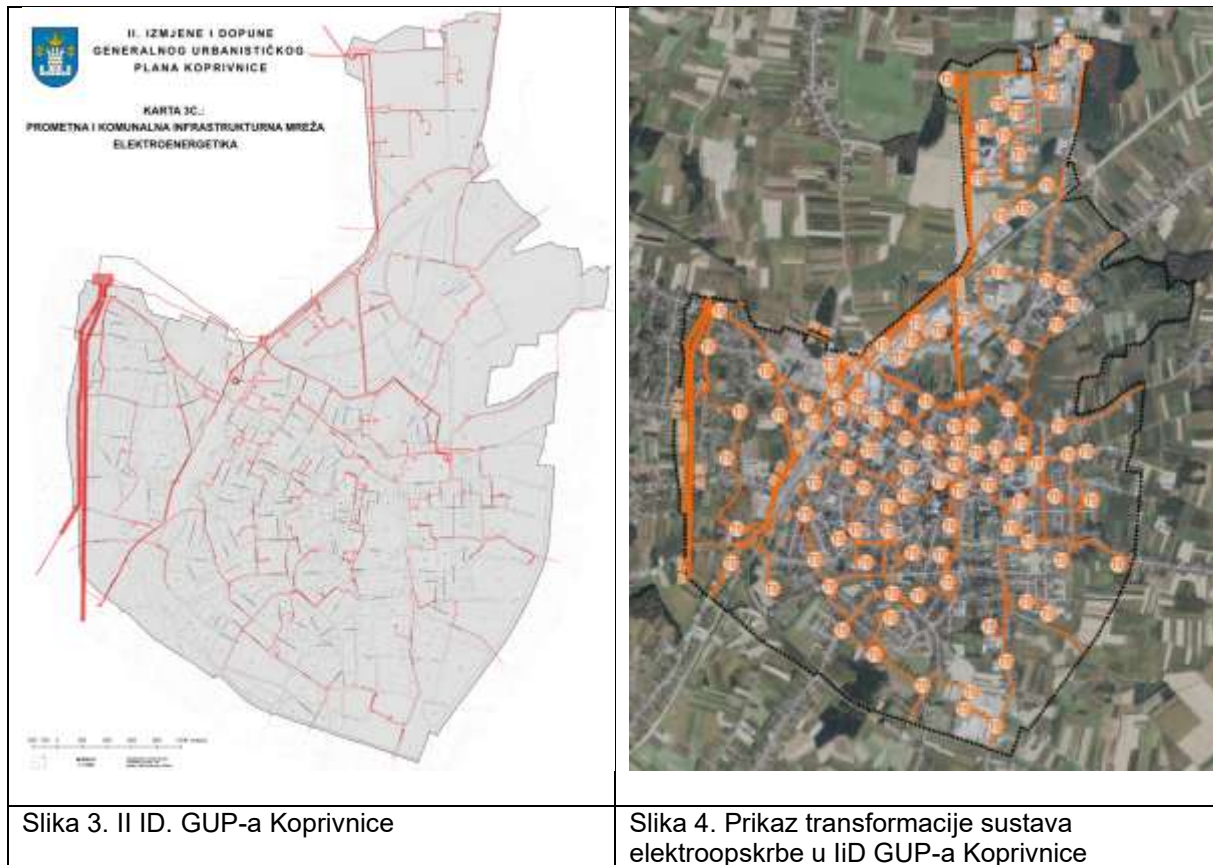

Slika 3. II ID. GUP-a Koprivnice

Slika 4. Prikaz transformacije sustava elektroopskrbe u liD GUP-a Koprivnice

3.1.4.4. Vodnogospodarski sustav

3.1.4.4.1. Vodoopskrba i drugo korištenje voda

Izvornik	Transformacija		
	Naziv teme	Tema	Kod teme
INFRASTRUKTURNI SUSTAVI			
Vodnogospodarski sustavi			
Vodoopskrba i drugo korištenje voda			
Magistralni vodoopskrbni cjevovod	Vodoopskrbni cjevovod područnog (regionalnog) značaja s pripadajućim građevinama i uređajima	IS-4-1-2001	
Magistralni vodoopskrbni cjevovod - planirano	Vodoopskrbni cjevovod područnog (regionalnog) značaja s pripadajućim građevinama i uređajima - planirano	IS-4-1-2002	
Lokalni vodoopskrbni cjevovod	Vodoopskrbni cjevovod s pripadajućim građevinama i uređajima	IS-4-1-4001	
Lokalni vodoopskrbni cjevovod - planirano	Vodoopskrbni cjevovod s pripadajućim	IS-4-1-4002	

Izvornik	Transformacija		
Naziv teme	Tema	Kod teme	Komentar
	građevinama i uređajima - planirano		

Izmjene GUP-a u tekstualnom i grafičkom dijelu plana izvršene su prema zahtjevima javnogopravnog tijela i obrazložene u poglavlju 3.1.2. Planska rješenja sukladno zahtjevima javnogopravnih tijela.

Izvršeno je cjelovito ažuriranje baze podataka vodoopskrbe, koji su prilagođeni za transformaciju sukladno Pravilniku o prostornim planovima.

Transformacija cjevovoda izvršena je na način da su im pridijeljeni odgovarajući kodovi tema. Pri unosu tako pripremljenih podataka u aplikaciju ePlanovi, sustav je prepoznao 168 grešaka! Kao i kod sustava plinoopskrbe, to nisu bile greške u obradi i pripremi podataka, već je sustav programiran na način da sve spojeve cjevovoda na udaljenostima kraćim od 5,0 m prepoznaje kao greške. Stoga je u sustavu bilo potrebno izvršiti „modifikaciju“ spojeva vodovoda, čime nije promijenjen podatak o položaju vodovoda u prostoru, ali je izvršena izmjena stvarnog i službenog podatka o infrastrukturnom sustavu, kako bi prošla potrebna validacija GUP-a. Smatram to velikim nedostatkom aplikacije i nepotrebnim gubljenjem vremena na modifikaciju podatka koji je točan i takav kakav jest, ali ga program karakterizira kao pogrešku.

Na području obuhvata GUP-a nema izgrađenih građevina u sustavu vodoopskrbe koje bi bilo potrebno označavati poligonski.

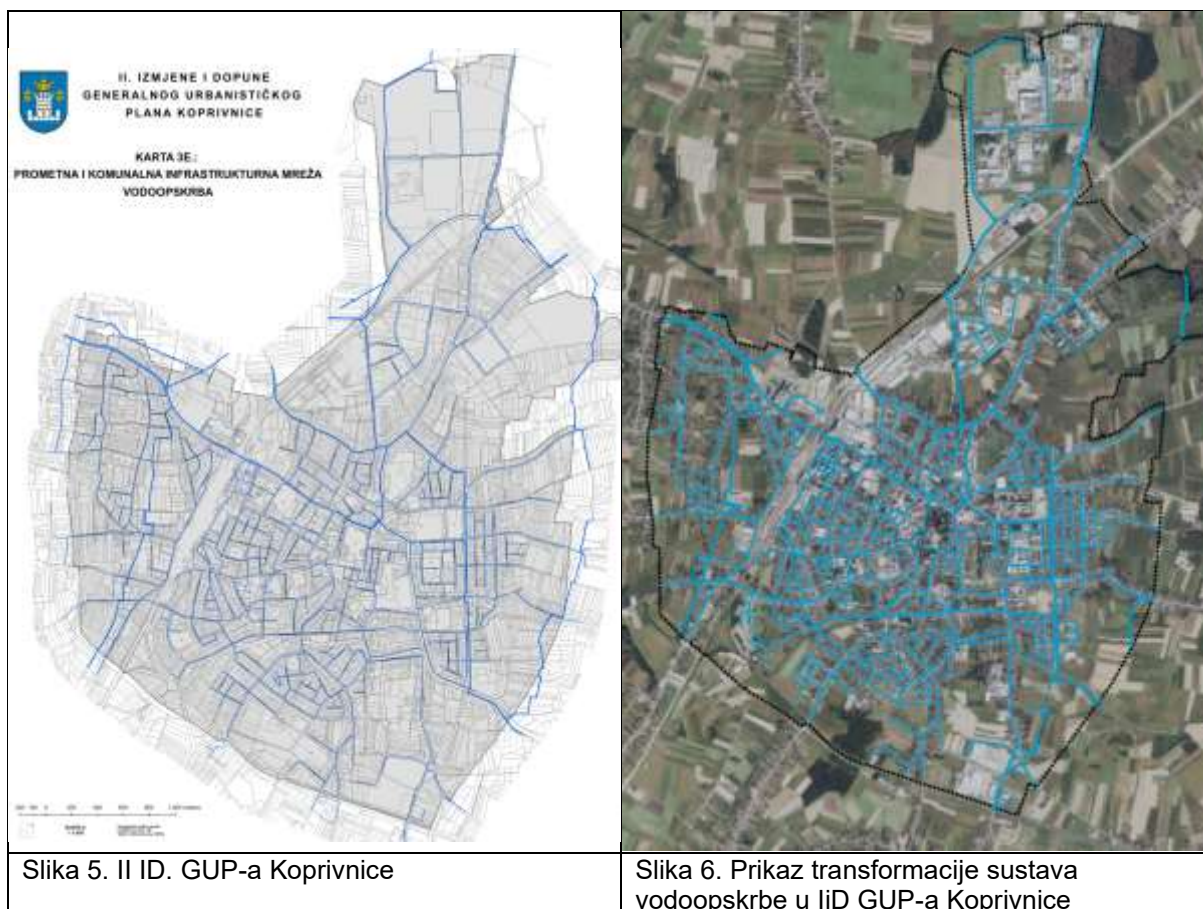

3.1.4.4.2. Otpadne i oborinske vode

Izvornik	Transformacija		
Naziv teme	Tema	Kod teme	Komentar
INFRASTRUKTURNI SUSTAVI			
Vodnogospodarski sustavi			
Otpadne i oborinske vode			
Mješovita kanalizacija	Cjevovod za javnu odvodnju s pripadajućim građevinama i uređajima	IS-4-2-4001	
Kanalizacija - planirano	Cjevovod za javnu odvodnju s pripadajućim građevinama i uređajima - planirano	IS-4-2-4002	
Sanitarna kanalizacija			Brisano iz GUP-a. JPT je dostavilo podatak da u obuhvatu GUP-a nema izgrađene sanitarne kanalizacije.
Oborinska kanalizacija			Brisano iz GUP-a. JPT je dostavilo podatak da u obuhvatu GUP-a nema izgrađene oborinske kanalizacije.
Retencijski bazen	Cjevovod/kanal za odvodnju oborinskih voda s pripadajućim građevinama i uređajima	IS-4-2-4003	
Kišni preljev	Cjevovod/kanal za odvodnju oborinskih voda s pripadajućim građevinama i uređajima	IS-4-2-4003	
Kišni ispust	Cjevovod/kanal za odvodnju oborinskih voda s pripadajućim građevinama i uređajima	IS-4-2-4003	
Precrpna stanica - planirano			Brisano iz GUP-a. Planirana precrpna stanica je izgrađena te u GUP-u više nema planiranih PS.
Precrpna stanica - uklanjanje			Brisano iz GUP-a. PS je uklonjena i kao takva nije više u GUP-u.

Izmjene GUP-a u tekstualnom i grafičkom dijelu plana izvršene su prema zahtjevima javnopravnog tijela i obrazložene u poglavlju 3.1.2. Planska rješenja sukladno zahtjevima javnopravnih tijela.

Izvršeno je cjelovito ažuriranje baze podataka sustava odvodnje otpadnih i oborinskih voda, koji su prilagođeni za transformaciju sukladno Pravilniku o prostornim planovima.

Transformacija cjevovoda izvršena je na način da su im pridijeljeni odgovarajući kodovi tema. Pri unosu tako pripremljenih podataka u aplikaciju ePlanovi, sustav je prepoznao 125 grešaka! To nisu bile greške u obradi i pripremi podataka, već je sustav programiran na način da sve spojeve cjevovoda na udaljenostima kraćim od 5,0 m prepoznaje kao greške. Stoga je u sustavu bilo potrebno izvršiti „modifikaciju“ spojeva cjevovoda, čime nije promijenjen podatak o položaju cjevovoda u prostoru, ali je izvršena izmjena stvarnog i službenog podatka o infrastrukturnom sustavu, kako bi prošla potrebna validacija GUP-a. Smatram to velikim nedostatkom aplikacije.

Transformacija građevina i objekata je kompleksnija. Do sada su se građevine u sustavu odvodnje označavale točkasto, pridjeljivanjem određenih simbola, dok je prema novom Pravilniku građevine potrebno iscrtati poligonski. Retencijski bazeni RB Herešinska, RB Pavelinska i RB Kaufland u sustavu ePlanovi označeni su poligonski na način da je iscrtana cijela katastarska čestica na kojoj su izgrađeni. Kišni preljev RB Herešinska označen je tlocrtno prema vektorskim podacima dostavljenim od nadležnog JPT, dok je ispušt RB Herešinska iscrtan kao kružnica radijusa 1,5 m, kako bi se zadovoljio uvjet minimalne površine poligona od 5,0 m².



Slika 7. II ID. GUP-a Koprivnice



Slika 8. Prikaz transformacije sustava odvodnje u II ID GUP-a Koprivnice

3.1.4.4.3. Uređenje vodotoka i voda

Izvornik	Transformacija			
	Naziv teme	Tema	Kod teme	Komentar
INFRASTRUKTURNI SUSTAVI				
Vodnogospodarski sustavi				
Uređenje vodotoka i voda				
Vode I reda	Regulacijska i zaštitna vodna građevina državnog značaja s pripadajućim građevinama i uređajima	IS-4-3-1201		



Uređenje vodotoka i voda

3.1.4.4.4. Melioracijska odvodnja

Izvornik	Transformacija			
	Naziv teme	Tema	Kod teme	Komentar
INFRASTRUKTURNI SUSTAVI				
Vodnogospodarski sustavi				
Melioracijska odvodnja				
Osnovna melioracijska odvodnja	Melioracijska odvodnja s pripadajućim građevinama i uređajima	IS-4-4-3001		

Melioracijska odvodnja



Melioracijska odvodnja

3.1.5. Posebne mjere

3.1.5.1. Posebne vrijednosti

3.1.5.1.1. Zaštićeni dijelovi prirode

Izvornik	Transformacija		
Naziv teme	Tema	Kod teme	Komentar
POSEBNE MJERE			
Posebne vrijednosti			

Izvornik	Transformacija			
	Naziv teme	Tema	Kod teme	Komentar
Zaštićeni dijelovi prirode				
SPOMENIK PRIRODE STABLO VISEĆE BUKVE U SVILARSKOJ ULICI	Područje prirode zaštićeno mjerama prostornog plana	ZP-1-1-4011	Tema do sada nije bila u planu	

Unutar Generalnog urbanističkog plana grada Koprivnice nema zaštićenih dijelova prirode sukladno Zakonu o zaštiti prirode.

U novi sustav ePlanovi Editor unesena je u sloj ZP-1-1 Zaštićeni dijelovi prirode površina predložena za zaštitu pod kodom ZP-1-1-3011 Područje prirode zaštićeno mjerama prostornog plana, a radi se o stablu viseće bukve u Svilarskoj ulici, koje se planira zaštititi u kategoriji spomenik prirode temeljem Zakona o zaštiti prirode.

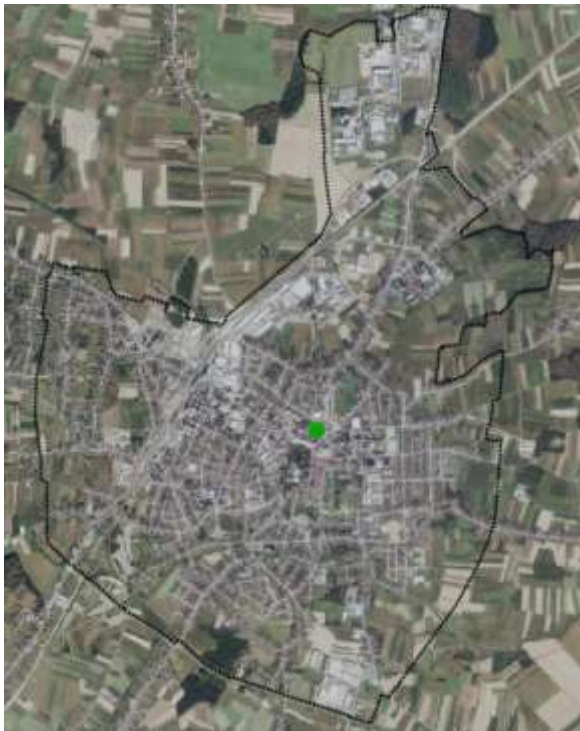

S obzirom da novi sustav ePlanovi Editor nema mogućnost unošenja „točkastog“ podatka, u dogovoru s Javnom ustanovom za upravljanje zaštićenim područjem Koprivničko-križevačke županije, dogovoren je unos obuhvata koji je određen radijusom od 2 metra¹ oko približne lokacije stabla, a njegov točan obuhvat potrebno je utvrditi geodetskom podlogom za zaštićena područja kojom će se prostorno odrediti područje koje se predlaže zaštititi.

Područje prirode zaštićeno mjerama prostornog plana, stablo viseće bukve u Svilarškoj ulici

Za lokalitet je, sukladno zakonu, potrebno izraditi stručnu podlogu koja sadrži detaljni opis obilježja i vrijednosti područja koje se zaštićuje, ocjenu stanja toga područja, posljedice koje će donošenjem akta o proglašenju proisteći, posebno s obzirom na vlasnička prava i zatečene gospodarske djelatnosti te ocjenu i izvore potrebnih sredstava za provođenje akta o proglašenju zaštićenog područja.

Područja predložena za zaštitu temeljem Zakona o zaštiti prirode štite se odredbama plana višeg reda, odredbama prostornog plana šireg područja i ovim planom do provedbe valorizacije navedenog područja od strane ministarstava nadležnog za poslove zaštite prirode, odnosno do donošenja akta o proglašenju zaštite.

¹ Potrebno je u sustavu ePlanovi Editor zadovoljiti uvjet od minimalno 5 m² površine.

3.1.5.1.2. Kulturna baština

Kulturna dobra su od interesa za Republiku Hrvatsku i mogu biti materijalna i nematerijalna. Konzervatorskom podlogom određena su kulturna dobra na području obuhvata GUP KC i sukladno zakonskoj regulativi njihova kategorizacija na nepokretna kulturna dobra, pokretna kulturna dobra i nematerijalna kulturna dobra. Nadalje, važećom konzervatorskom podlogom određena su, prikazana i obrađena područja zajedničkih obilježja – PZO.

Područja zajedničkih obilježja - PZO

Sukladno suvremenoj metodologiji definiranoj relevantnim međunarodnim dokumentima o zaštiti kulturnog naslijeđa koji naglašavaju potrebu integralnog sagledavanja prostornih cjelina, područje Grada Koprivnice je podijeljeno na **područja zajedničkih obilježja** koja su obrađena u kataloškim obrascima. Područje zajedničkih obilježja (*urban character areas*) je homogena prostorna jedinica u kojoj se dosljedno pojavljuje isti ili sličan urbani /ruralni uzorak. Budući da je današnji izgled područja Grada Koprivnice rezultat topografskih uvjeta i povijesnog razvoja, analizom i sintezom podataka iz povijesne i suvremene kartografske dokumentacije, zračnih snimaka i ostalih izvora o reljefu, vegetacijskom pokrovu, vodama, namjeni prostora, izgrađenosti te načinu na koji su se pojedina područja razvijala i mijenjala, ustanovljene su granice pojedinih PZO-a.

PZO-i se ne preklapaju te pojedine njihove granice ne slijede liniju katastarskih čestica već konture građevina što je uvjetovano ambijentima koje čine pojedina područja PZO.

Kriteriji za određivanje PZO:

- Dominantno povijesno razdoblje – dominantna, prevladavajuća, prepoznatljiva povijesna faza
- Topografija – fizičke i prirodne karakteristike: reljef (visine, nagib), vodeni tokovi i površine, biljni pokrov i dr.
- Urbana matrica – ulična / prometna mreža, parcelacija, otvoreni javni prostori
- Urbana struktura – izgrađena prostorna forma zgrada, komunalne i prometne infrastrukture otvorenih prostora, tipologija izgradnje
- Graditeljska struktura – arhitektura i konstrukcija
- Namjena / korištenje – povijesni ili suvremeni uzorak korištenja područja
- Arheološki potencijal – uzorak iskopanih i neiskopanih nepokretnih arheoloških nalaza /nalazišta, ovisno o stupnju istraženosti i povezanosti struktura.

Na temelju provedene karakterizacije prepoznato je 16 prostornih cjelina – područja zajedničkih obilježja urbanog naselja Koprivnica, koja se osim po urbanim uzorcima (prostornom rasporedu urbanih i graditeljskih elemenata) razlikuju po funkciji, odnosno namjeni i korištenju prostora te povijesnom razdoblju u kojemu su formirana, odnosno koje ih danas određuje. Osim različita karaktera imaju i različiti stupanj vrijednosti i značenja. S obzirom na stupanj vrijednosti i očekivanih pritisaka izazvanih razvojem različitog su stupnja osjetljivosti na promjene.

Definiranje PZO-a daje nam mogućnost boljeg sagledavanja prostorne problematike kroz jasne cjeline koje su prikazane kao entiteti koji su imali svoj razvojni proces koji je ostavio posljedice u prostoru.

Izmjenama i dopunama GUP KC za novi sustav izrade prostornih planova EPlanovi editor postojeća baza podataka PZO-a transformirana je i prilagođena novoj izradi plana te prilagođena novom Pravilniku o prostornim planovima. Detaljni prikaz transformacije prikazan je u Tablici: Prikaz transformacije PZO-a za područje GUP KC.

Tablica: Prikaz transformacije PZO-a za područje GUP KC

Izvornik	Transformacija		
Naziv teme	Tema	Kod teme	Komentar
3. POSEBNE MJERE			
3.1.2. Kulturna baština			
Područja zajedničkih obilježja - PZO			
Područja zajedničkih obilježja - PZO	Područje kulturnog dobra	ZP-1-2-4101	Vlastita oznaka naziv: PZO 1 – 16
			Dodatni naziv teme: Naziv svakog PZO-a

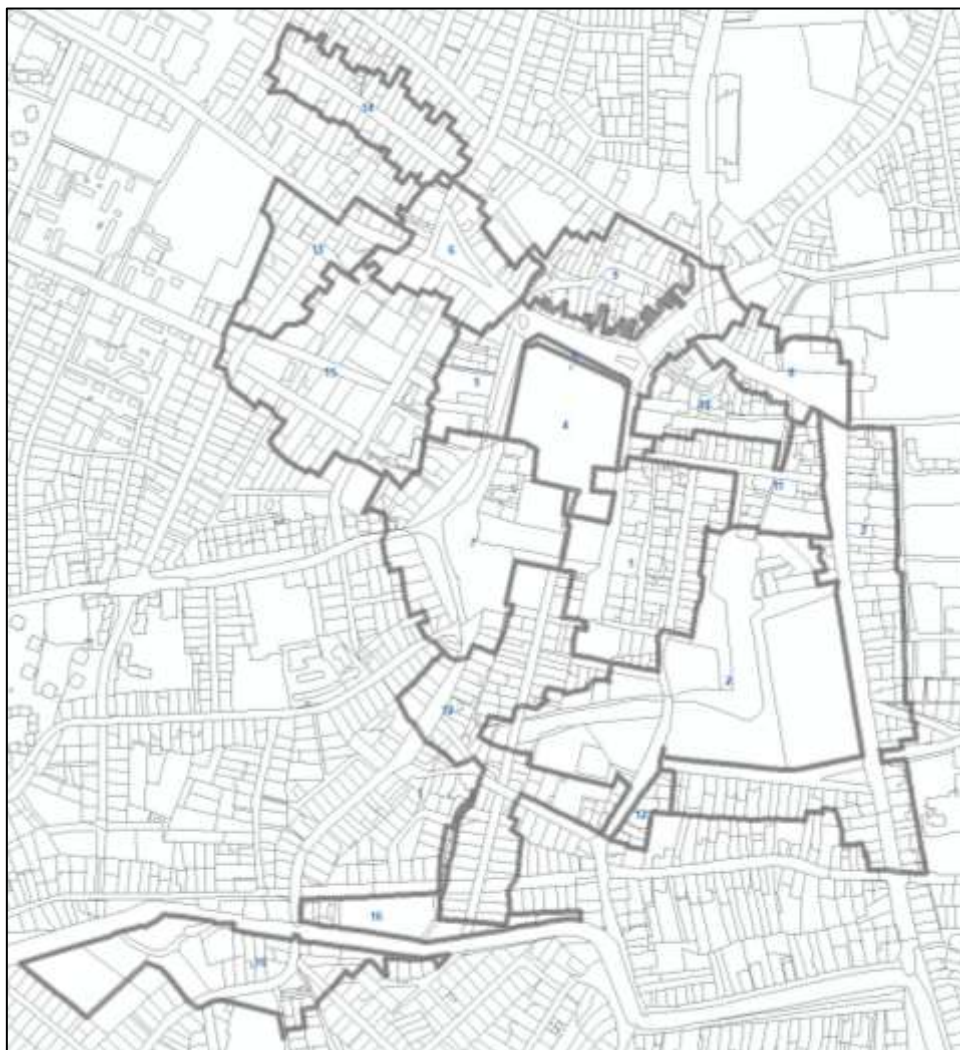

PODRUČJA ZAJEDNIČKIH OBIJEŽJA

-  Kontura zaštićene kulturno-povijesne cjeline
- PZO 1 - Unutarnji grad
- PZO 2 - Ostaci zemljane tvrđave i južna vrata grada
- PZO 3 - Buffer zona Leničće
- PZO 4 - Središnji gradski park
- PZO 5 - Centar izvan bedema - Podgrade 1
- PZO 6 - Florijanski trg - Podgrade 2 - dio unutar Z-2708
- PZO 7 - Trg mladosti - Podgrade 3
- PZO 8 - Trg dr. Tomislava Bardeka - Podgrade 4
- PZO 9 - Svilarška ulica
- PZO 10 - Gradska tržnica
- PZO 11 - Frankopanska ulica
- PZO 12 - Buffer zona Ulica Matije Gupca - dio unutar Z-2708
- PZO 13 - Buffer zona Basaričekova ulica
- PZO 14 - Buffer zona Duga ulica - dio unutar Z-2708
- PZO 15 - Buffer zona Tarašćice - ZCF
- PZO 16 - Buffer zona Zelena površina uz potok Koprivnica

Pregledna karta područja zajedničkih obilježja - PZO

Kulturna baština

Konzervatorskom podlogom određen je pregled svih skupina kulturnih dobara, cjelina i pojedinačnih kulturnih dobara, evidentiranih kulturnih dobara koja su bitna za očuvanje identiteta prostora Grada.

Kulturna dobra na području GUP-a dijele se na: povijesna naselja, arheološki lokaliteti i zone, povijesni graditeljski sklopovi, sakralne građevine (crkve i kapele, poklonci, pilovi, raspela), povijesno-memorijalne cjeline, spomenici i spomen obilježja, javna plastika i povijesna urbana oprema, civilne zgrade (zgrade javne namjene, privredne, industrijske, inženjerske građevine i uređaji, stambene, stambeno-poslovne i poslovne zgrade), tradicijska arhitektura (tradicijske okućnice, tradicijske stambene zgrade – kuće), povijesna zelena infrastruktura (parkovna arhitektura).

Izmjenama i dopunama GUP KC za novi sustav izrade prostornih planova EPlanovi editor postojeća baza podataka kulturnih dobara transformirana je i prilagođena novoj izradi plana te prilagođena novom Pravilniku o prostornim planovima. Detaljni prikaz transformacije prikazan je u Tablici: Prikaz transformacije kulturnih dobara za područje GUP KC.

Tablica: Prikaz transformacije kulturnih dobara za područje GUP KC

Izvornik	Transformacija		
Naziv teme	Tema	Kod teme	Komentar
3. POSEBNE MJERE			
3.1.2. Kulturna baština			
Povijesna naselja			
Kulturno-povijesna cjelina grada Koprivnice	Područje kulturnog dobra	ZP-1-2-1001	Vlastita oznaka naziv: Kulturno-povijesna cjelina grada Koprivnice
			Dodatni naziv teme: Z - 2708
Kontaktno područje kulturno-povijesne cjeline	Područje kulturnog dobra	ZP-1-2-4102	Vlastita oznaka naziv: Kontaktno područje kulturno-povijesne cjeline Grada Koprivnice
			Dodatni naziv teme: Z - 2708
Arheološki lokaliteti i zone			
Arheološki lokaliteti i zone – evidentirana dobra	Evidentirana arheološka baština	ZP-1-2-4021	Vlastita oznaka naziv: Naziv
			Dodatni naziv teme: Oznaka zaštite - E
Povijesni graditeljski sklopovi			
Povijesni graditeljski sklopovi - zaštićeno kulturno dobro	Područje kulturnog dobra	ZP-1-2-1001	Vlastita oznaka naziv: Naziv sklopa
			Dodatni naziv teme: Oznaka zaštite - Z
Sakralne građevine			
		ZP-1-2-1001	Vlastita oznaka naziv: Naziv crkve ili kapele



Izvornik	Transformacija		
Naziv teme	Tema	Kod teme	Komentar
Crkve i kapele – zaštićeno kulturno dobro	Područje kulturnog dobra		Dodatni naziv teme: Oznaka zaštite - Z
Poklonci – evidentirano dobro	Kulturna baština zaštićena mjerama prostornog plana	ZP-1-2-4011	Vlastita oznaka naziv: Naziv Dodatni naziv teme: Oznaka zaštite - E
Pilovi – evidentirano dobro	Kulturna baština zaštićena mjerama prostornog plana	ZP-1-2-4011	Vlastita oznaka naziv: Naziv Dodatni naziv teme: Oznaka zaštite - E
Raspela – evidentirano dobro	Kulturna baština zaštićena mjerama prostornog plana	ZP-1-2-4011	Vlastita oznaka naziv: Naziv Dodatni naziv teme: Oznaka zaštite - E
Povijesno-memorijalne cjeline, spomenici i spomen obilježja			
Povijesno-memorijalne cjeline, spomenici i spomen obilježja – zaštićeno kulturno dobro	Područje kulturnog dobra	ZP-1-2-1001	Vlastita oznaka naziv: Naziv Dodatni naziv teme: Oznaka zaštite - Z
Povijesno-memorijalne cjeline, spomenici i spomen obilježja – evidentirano dobro	Kulturna baština zaštićena mjerama prostornog plana	ZP-1-2-4011	Vlastita oznaka naziv: Naziv Dodatni naziv teme: Oznaka zaštite - E
Javna plastika i povijesna urbana oprema			
Javna plastika i povijesna urbana oprema - evidentirano dobro	Kulturna baština zaštićena mjerama prostornog plana	ZP-1-2-4011	Vlastita oznaka naziv: Naziv Dodatni naziv teme: Oznaka zaštite - E
Civilne građevine			
Građevine javne namjene – zaštićeno kulturno dobro	Područje kulturnog dobra	ZP-1-2-1001	Vlastita oznaka naziv: Naziv Dodatni naziv teme: Oznaka zaštite - Z
Građevine javne namjene – evidentirano dobro	Kulturna baština zaštićena mjerama prostornog plana	ZP-1-2-4011	Vlastita oznaka naziv: Naziv Dodatni naziv teme: Oznaka zaštite - E
Privredne, industrijske, inženjerske građevine i uređaji - evidentirano dobro	Kulturna baština zaštićena mjerama prostornog plana	ZP-1-2-4011	Vlastita oznaka naziv: Naziv Dodatni naziv teme: Oznaka zaštite - E
Stambene, stambeno-poslovne i poslovne zgrade – zaštićeno kulturno dobro	Područje kulturnog dobra	ZP-1-2-1001	Vlastita oznaka naziv: Naziv Dodatni naziv teme: Oznaka zaštite - Z
Stambene, stambeno-poslovne i poslovne zgrade – evidentirano dobro	Kulturna baština zaštićena mjerama prostornog plana	ZP-1-2-4011	Vlastita oznaka naziv: Naziv Dodatni naziv teme: Oznaka zaštite - E
Tradicijska arhitektura			
		ZP-1-2-4011	Vlastita oznaka naziv: Naziv



Izvornik	Transformacija		
Naziv teme	Tema	Kod teme	Komentar
Tradicijske okućnice – evidentirano dobro	Kulturna baština zaštićena mjerama prostornog plana		Dodatni naziv teme: Oznaka zaštite - E
Tradicijske stambene građevine – kuće – evidentirano dobro	Kulturna baština zaštićena mjerama prostornog plana	ZP-1-2-4011	Vlastita oznaka naziv: Naziv Dodatni naziv teme: Oznaka zaštite - E
Povijesna zelena infrastruktura			
Parkovna arhitektura – evidentirano dobro	Kulturna baština zaštićena mjerama prostornog plana	ZP-1-2-4011	Vlastita oznaka naziv: Naziv Dodatni naziv teme: Oznaka zaštite - E
Krajobraz – prebačeno u poglavlje 3.1.3. Krajobraz*			
Posebno vrijedne zone krajobraza	----	----	Vlastita oznaka naziv: ---- Dodatni naziv teme: ----
Značajne vizure i točke*			
Značajne vizure i točke - evidentirano dobro	----	----	Vlastita oznaka naziv: ---- Dodatni naziv teme: ----
Pokretna kulturna dobra			
Pokretna kulturna dobra – zaštićeno kulturno dobro	Područje kulturnog dobra	ZP-1-2-1001	Vlastita oznaka naziv: Naziv Dodatni naziv teme: Oznaka zaštite - Z
Pokretna kulturna dobra – evidentirano dobro	Kulturna baština zaštićena mjerama prostornog plana	ZP-1-2-4011	Vlastita oznaka naziv: Naziv Dodatni naziv teme: Oznaka zaštite - E
Nematerijalna kulturna dobra -			
Nematerijalna kulturna dobra – zaštićena kulturna dobra	----	----	Vlastita oznaka naziv: ---- Dodatni naziv teme:
Nematerijalna kulturna dobra – evidentirano dobro	----	----	Vlastita oznaka naziv: ---- Dodatni naziv teme: ----

* *Krajobraz i značajne vizure i točke (posebno vrijedne zone krajobraza, značajne vizure i točke) zbog novog sustava izrade prostornih planova prebačen je pod poglavlje Krajobraz.*

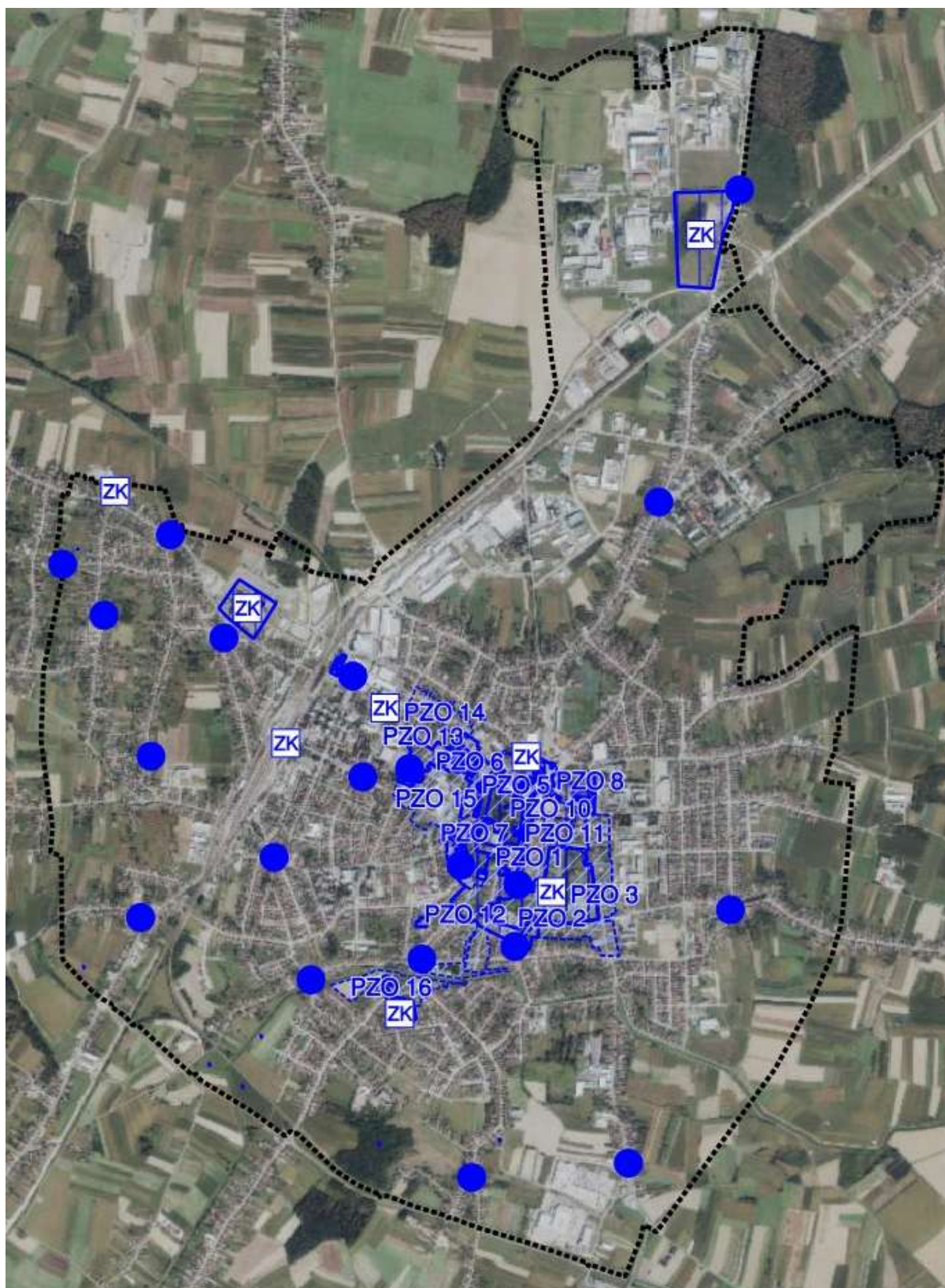

Prikaz Kulturne baštine u novom sustavu izrade prostornih planova

3.1.5.1.3. Krajobraz

Zaštita krajobraza temelji se na očuvanju prostora koji sagledava sve njegove kvalitete od prirodno-ekoloških, kulturno-povijesnih do vizualno-doživljajnih s tim da je naglasak stavljen na vizualno-doživljajnom aspektu. Važno je očuvati autentičnost i prostorni identitet krajobraza putem predviđenog očuvanja njegovih ključnih obilježja i dominirajućeg karaktera. Ovisno o prepoznatim kvalitetama i osjetljivosti krajobraza, najvrijednije krajobraze bi trebalo očuvati u izvornom obliku i namjeni i/ili pronaći modele njihove revitalizacije.

Za područje Grada Koprivnice izrađena je Studija Krajobrazne osnove Grada Koprivnice, izrađivač Zelena infrastruktura d.o.o. Zagreb, siječanj 2023. Krajobraznom osnovom područje Grada Koprivnice podijeljeno je na sljedeća krajobrazna područja i točke:

- osobito vrijedni predjel
 - kulturni (antropogeni) krajobraz
- vizurne točke i potezi
- značajni krajobraz
- degradirani krajobraz.

Za krajobrazna područja i točke određene su smjernice za očuvanje, planiranje i upravljanje krajobrazom. Smjernice za očuvanje, planiranje i upravljanje krajobraza preuzete su iz Krajobrazne osnove te predlažu niz konkretnih preporuka kojima će se unaprijediti svijest o krajobrazima, poboljšati njihovo očuvanje te ojačati postupci planiranja i održivog upravljanja krajobrazom na područja GUP-a.

Smjernice za očuvanje, planiranje i upravljanje krajobrazima

Smjernice za očuvanje, planiranje i upravljanje krajobraza predlažu niz konkretnih preporuka kojima će se unaprijediti svijest o krajobrazima, poboljšati njihovo očuvanje te ojačati postupci planiranja i održivog upravljanja krajobrazom na područja GUP-a.

Ovim izmjenama i dopunama određene su sljedeće smjernice koje su usmjeravajućeg karaktera:

- smjernice za očuvanje, planiranje i upravljanje kulturnim (antropogenim) krajobrazima
- smjernice za očuvanje vizurnih točaka i poteza važnih za panoramsko sagledavanje vrijednih krajobraza na području GUP-a.

Krajobraznom osnovom određene su vizurne točke i potezi na području GUP-a kojima se želi naglasiti važnost očuvanja nekih poteza te mogućnost postavljanja novih vidikovca. Krajobraznom osnovom određeni su značajni krajobrazi koji se svojim posebnostima, obilježjima područja izdvajaju u odnosu na druga područja te ih je potrebno čuvati sukladno ovom GUP-u. U sklopu njih određene su smjernice za njihovo očuvanje. Krajobraznom osnovom određeni su degradirani krajobrazi čiji karakter degradacije ovisi o njihovoj vizualnoj izloženosti, veličini degradiranih područja, stupnju integriranosti u postojeća obilježja krajobraza te njihovom privremenom ili trajnom karakteru. U sklopu njih određene su smjernice za sanaciju i unapređenje degradiranih krajobraza.

Krajobraznom osnovom određena je tipologija krajobraza. Kriteriji za identifikaciju tipologije krajobraza su kombinacija reljefa i dominantnog korištenja zemljišta (prirodno, ruralno, suburbano i urbanizirano), prirodnog površinskog pokrova, poljoprivredno-strukturnog načina korištenja zemljišta i tipologije izgrađenosti koji su najviše utjecali na konačno oblikovanje karaktera krajobraza.

Tipologija krajobraza na području Grada Koprivnice prikazana je kroz popis tipološke klasifikacije kako slijedi:

1. Nizinski urbani krajobraz
2. Nizinski suburbani kultivirani krajobraz.

Za svaki tip krajobraza određene su smjernice za očuvanje koje se odnose na određeni tip krajobraza sa reljefnim karakteristikama te nagibom terena.

Izmjenama i dopunama GUP KC za novi sustav izrade prostornih planova EPlanovi editor postojeća baza podataka krajobraza transformirana je i prilagođena novoj izradi plana te prilagođena novom Pravilniku o prostornim planovima. Detaljni prikaz transformacije prikazan je u Tablici: Prikaz transformacije krajobraza za područje GUP KC.

Tablica: Prikaz transformacije krajobraza za područje GUP KC

Izvornik	Transformacija		
Naziv teme	Tema	Kod teme	Komentar
3.1.3. Krajobraz			
Osobito vrijedni predjel			
Kulturni (antropogeni) krajobraz	Krajobraz	ZP-1-3-3001	Vlastita oznaka naziv: Kulturni (antropogeni) krajobraz
			Dodatni naziv teme: Kulturno-povijesna cjelina Koprivnice
Značajne vizure i točke			
Značajne vizure i točke	Vizure	ZP-1-3-3001	Vlastita oznaka naziv: Značajne vizure i točke
			Dodatni naziv teme: Naziv vizure od 1-10
Značajni krajobraz			
Značajni krajobraz	Krajobraz	ZP-1-3-3001	Vlastita oznaka naziv: Značajni krajobraz
			Dodatni naziv teme: Povijesni urbani krajobraz centra Koprivnice
Degradirani krajobraz			
Degradirani krajobraz	Krajobraz	ZP-1-3-3001	Vlastita oznaka naziv: Degradirani krajobraz
			Dodatni naziv teme: ----
Tipologija krajobraza			
Tipologija krajobraza	Krajobraz	ZP-1-3-3001	Vlastita oznaka naziv: Tipologija krajobraza
			Dodatni naziv teme: Tip krajobraza - naziv

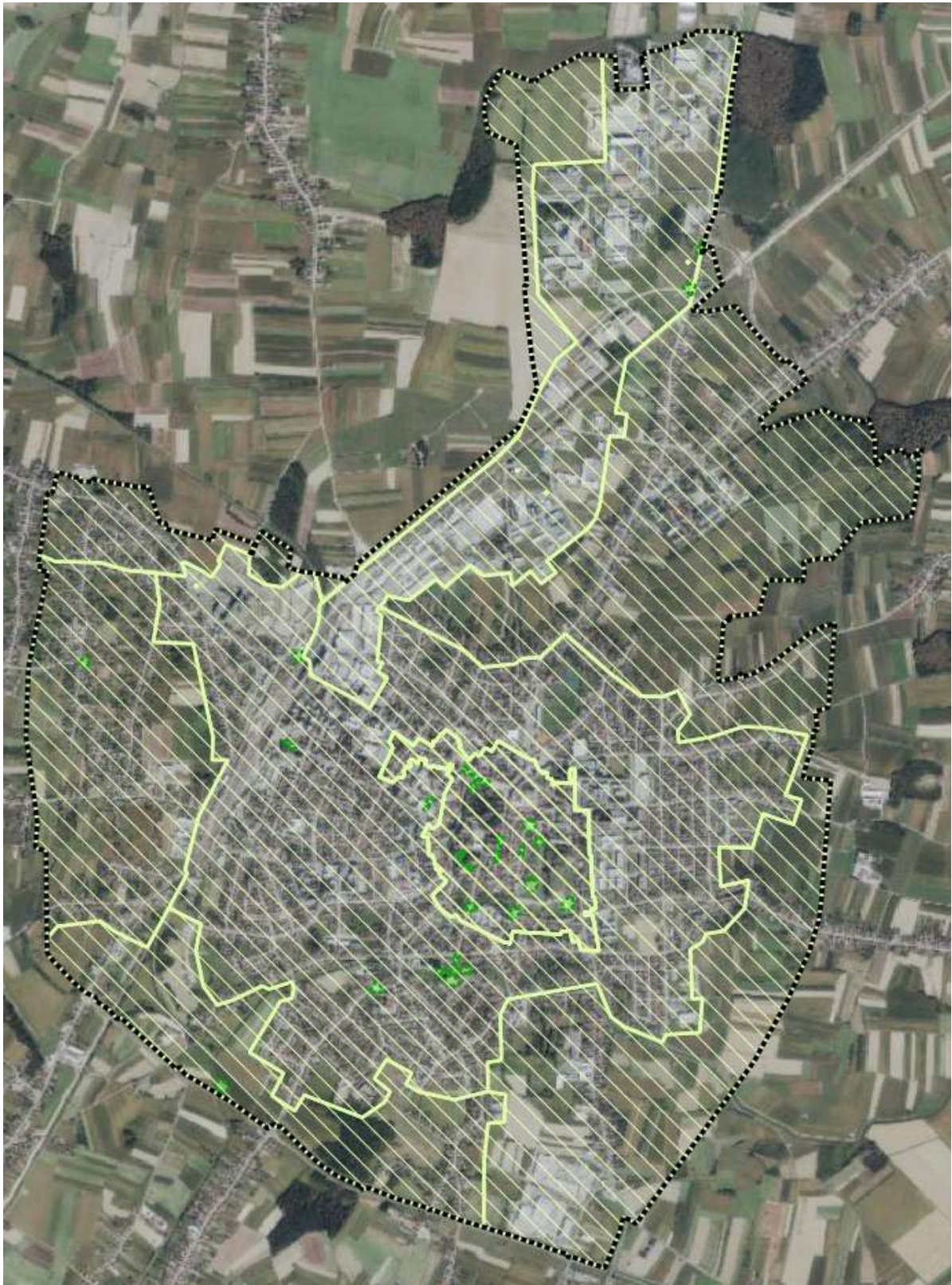

Prikaz krajobraza u novom sustavu izrade prostornih planova

3.1.5.1.4. Ekološka mreža (Natura 2000)

Izvornik	Transformacija		
	Naziv teme	Tema	Kod teme
POSEBNE MJERE			
Posebne vrijednosti			
Ekološka mreža (Natura 2000)			
Crna gora HR2001320	Ekološka mreža (Natura 2000)	ZP-1-4-1001	

Ekološka mreža (Natura 2000) je koherentna europska ekološka mreža sastavljena od područja u kojima se nalaze prirodni stanišni tipovi i staništa divljih vrsta od interesa za Europsku uniju, a omogućuje očuvanje ili, kad je to potrebno, povrat u povoljno stanje očuvanja određenih prirodnih stanišnih tipova i staništa vrsta u njihovu prirodnom području rasprostranjenosti.

Na području Grada Koprivnice nalazi se područje Ekološke mreže Republike Hrvatske (Natura 2000 područja) i to:

- dio područja očuvanja značajno za ptice (POP) Bilogora i Kalničko gorje (HR1000008),
- područje očuvanja značajno za vrste i stanišne tipove (POVS) Crna Gora (HR2001320) i
- dio područja očuvanja značajno za vrste i stanišne tipove (POVS) Peteranec (HR2000368).



Na području Generalnog urbanističkog plana grada Koprivnice nalazi se jedan dio područja očuvanja značajno za vrste i stanišne tipove (POVS) Crna Gora (HR2001320) s površinom od 284.950 kvadratnih metara.

U sustav je unesena površina pod sloj ZP-1-4 Ekološka mreža (Natura 2000) pod kodom ZP-1-4-1001 Ekološka mreža (Natura 2000) državne razine.

Dio područja očuvanja značajno za vrste i stanišne tipove (POVS) Crna Gora (HR2001320) unutar GUP-a

Navedenim područjem sukladno Uredbi o ekološkoj mreži i nadležnostima javnih ustanova za upravljanje područjima ekološke mreže ("Narodne novine" broj 80/19, 119/23, 87/25 i 123/25-ispravak), upravlja Javna ustanova za upravljanje zaštićenim dijelovima prirode na području Koprivničko-križevačke županije prema mjesnoj nadležnosti i u skladu sa granicama ekološke mreže. Za područja Ekološke mreže Republike Hrvatske (Natura 2000 područja) javnopravno tijelo treba donijeti plan upravlja područjem ekološke mreže.

VLASTITA OZNAKA NAZIV	POVRŠINA (m ²)	POVRŠINA (ha)
POVS		
CRNA GORA HR2001320	284.950	28,5
UKUPNO	284.950	28,5

3.1.6. Posebna ograničenja

3.1.6.2. Vode i more

Izvornik	Transformacija		
Naziv teme	Tema	Kod teme	Komentar
POSEBNE MJERE			
Posebna ograničenja			
Vode i more			
Vodonosnik	Vodonosno područje	ZP-2-2-2002	
Zona sanitarne zaštite izvorišta	Zone sanitarne zaštite izvorišta (I., II., III., IV.)	ZP-2-2-2003	



Posebna ograničenja: Vode

3.1.6.3. Područja posebnih ograničenja

Izvornik	Transformacija			
	Naziv teme	Tema	Kod teme	Komentar
POSEBNE MJERE				
Posebna ograničenja				
Područja posebnih ograničenja				
Zaštitni pojas plinovoda	Područje ograničenja/posebni režim/zaštitni koridor ostalih građevina	ZP-2-3-4002	Zaštitni pojas - 30 m lijevo i desno od osi plinovoda	
Zaštitni pojas kondenzatovoda	Područje ograničenja/posebni režim/zaštitni koridor ostalih građevina	ZP-2-3-4002	Zaštitni pojas - 30 m lijevo i desno od osi kondenzatovoda	
Zaštitni pojas dalekovoda	Područje ograničenja/posebni režim/zaštitni koridor ostalih građevina	ZP-2-3-4002	Širina zaštitnog pojasa ovisi o naponskom nivou voda (3 m, 10 m, 15 m, 20 m) dalekovoda u sustavu: HOPS, HEP, HŽ INFRASTRUKTURA	

Izmjene GUP-a u tekstualnom i grafičkom dijelu plana izvršene su prema zahtjevima javnopravnih tijela i obrazložene u poglavlju 3.1.2. Planska rješenja sukladno zahtjevima javnopravnih tijela.

Izvršeno je cjelovito ažuriranje baze podataka područja posebnih ograničenja, koji su prilagođeni za transformaciju sukladno Pravilniku o prostornim planovima.

Kao područja posebnih ograničenja u GUP-u su određeni zaštitni pojasevi energetskih sustava, sukladno posebnim propisima s područja transporta ugljikovodika i elektroenergetike te zahtjevima nadležnih javnopravnih tijela.

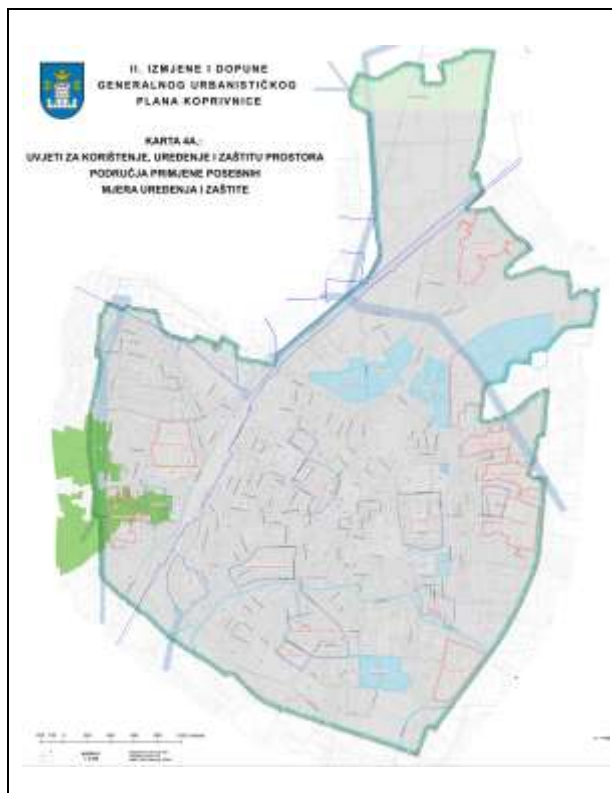

Slika 9. II ID. GUP-a Koprivnice



Slika 10. Prikaz transformacije područja posebnih ograničenja u II ID GUP-a Koprivnice

3.1.7. Posebni načini korištenja

3.1.7.1. Područja posebnog načina korištenja

Izvornik	Transformacija		
	Naziv teme	Tema	Kod teme
POSEBNE MJERE			
Posebni načini korištenja			
Područja posebnog načina korištenja			
Istražni prostor ugljikovodika „Drava - 02“	Zona namijenjena istraživanju i eksploataciji ugljikovodika i geotermalnih voda za energetske svrhe	ZP-3-1-1011	Istražni prostor ugljikovodika „Drava - 02“
Eksploatacijsko polje ugljikovodika	Zona namijenjena istraživanju i eksploataciji ugljikovodika i geotermalnih voda za energetske svrhe	ZP-3-1-1011	Eksploatacijsko polje ugljikovodika „EPU Peteranec“

Izvršeno je cjelovito ažuriranje baze podataka područja posebnog načina korištenja te su podaci prilagođeni za transformaciju sukladno Pravilniku o prostornim planovima.

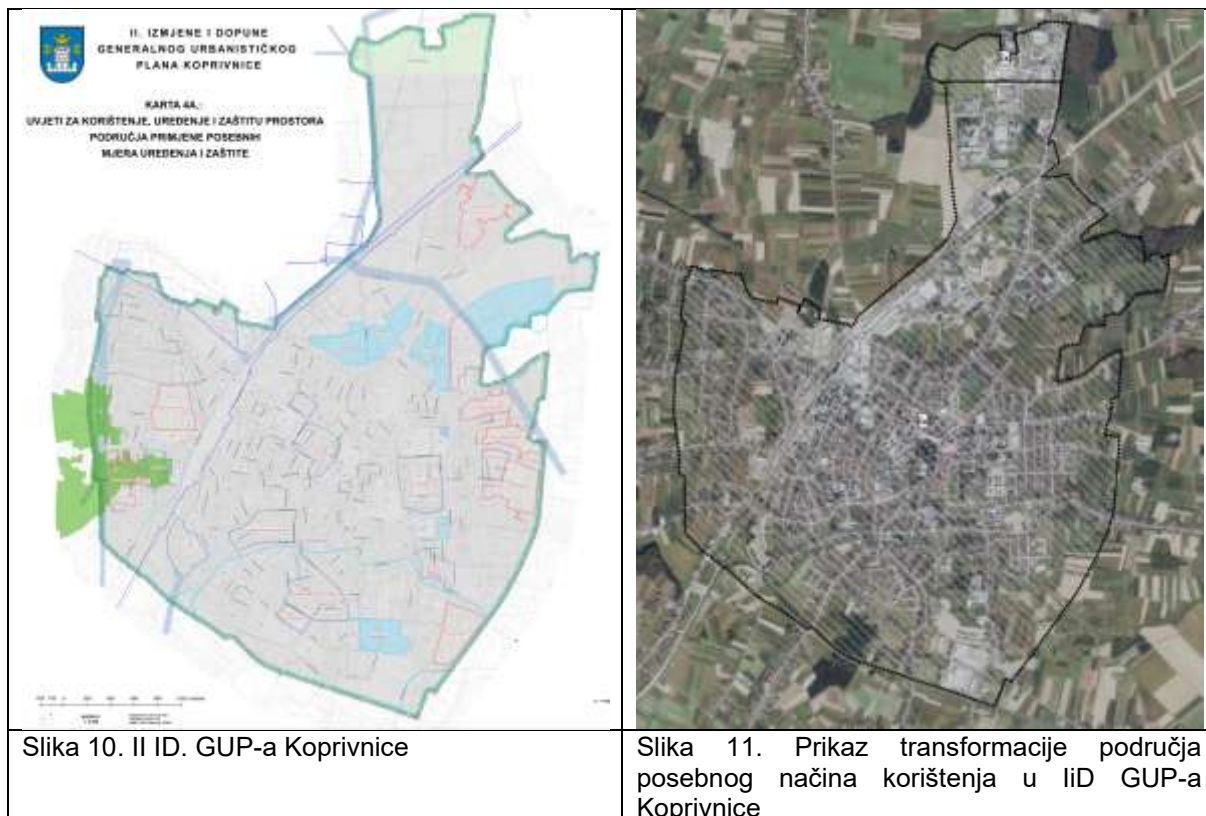

Slika 10. II ID. GUP-a Koprivnice

Slika 11. Prikaz transformacije područja posebnog načina korištenja u liD GUP-a Koprivnice

3.2. Iskaz površina i prostornih pokazatelja

Oznaka	Vrsta	Područje	Naziv	Površina izgrađenog dijela		
				Ukupna površina ha	ha	%
Herešin [023361]				0,19	0	0%
Građevinsko područje naselja [GPN]				0,19	0	0%
GPN-1	GPN	Herešin		0,19	0	0%
Izdvojeni dio građevinskog područja naselja [IDGPN]						
<i>Nema podataka</i>						
Koprivnica [030155]				1.406,05	968,04	68,85%
Građevinsko područje naselja [GPN]				1.263,23	867,48	68,67%
GPN-2	GPN	Koprivnica		10,52	9,18	87,26%



Oznaka	Vrsta	Područje	Naziv	Ukupna površina	Površina izgrađenog dijela	
				ha	ha	%
GPN-1	GPN	Koprivnica		1.252,71	858,3	68,52%
Izdvojeni dio građevinskog područja naselja [IDGPN]				142,82	100,56	70,41%
IDGPN-1	IDGPN	Koprivnica		142,82	100,56	70,41%
Draganovec [074969]				0,26	0,26	100%
Građevinsko područje naselja [GPN]				0,26	0,26	100%
GPN-1	GPN	Draganovec		0,26	0,26	100%

GPN

Oznaka	Vrsta	Područje	Naziv	Ukupna površina	Površina izgrađenog dijela	
				ha	ha	%
[S] stambena				254,84	199,5	78,28%
GPN-1	S2	Koprivnica		3,74	1,12	29,95%
GPN-1	S2	Koprivnica		5,02	1,51	30,08%
GPN-1	S2	Koprivnica		0,39	0,39	100%
GPN-1	S2	Koprivnica		4,89	1,95	39,88%
GPN-1	S2	Koprivnica		0,56	0,56	100%
GPN-1	S3	Koprivnica		0,72	0,72	100%
GPN-1	S3	Koprivnica		2,6	2,6	100%
GPN-1	S3	Koprivnica		0,69	0,69	100%
GPN-1	S3	Koprivnica		1,1	1,1	100%
GPN-1	S3	Koprivnica		1,27	1,27	100%
GPN-1	S3	Koprivnica		0,14	0,14	100%
GPN-1	S3	Koprivnica		2,32	2,32	100%
GPN-1	S3	Koprivnica		2,01	2,01	100%
GPN-1	S3	Koprivnica		1,1	1,1	100%
GPN-1	S3	Koprivnica		0,91	0,91	100%
GPN-1	S3	Koprivnica		0,46	0,46	100%
GPN-1	S3	Koprivnica		3,92	3,92	100%
GPN-1	S3	Koprivnica		1,49	1,49	100%
GPN-1	S3	Koprivnica		1,52	1,52	100%
GPN-1	S3	Koprivnica		0,98	0,98	100%



Oznaka	Vrsta	Područje	Naziv	Ukupna površina	Površina izgrađenog dijela	
				ha	ha	%
GPN-1	S3	Koprivnica		6,27	4,07	64,91%
GPN-1	S3	Koprivnica		2,39	2,39	100%
GPN-1	S3	Koprivnica		0,82	0,82	100%
GPN-1	S3	Koprivnica		3,59	3,59	100%
GPN-1	S3	Koprivnica		0,82	0,82	100%
GPN-1	S3	Koprivnica		0,5	0,5	100%
GPN-1	S3	Koprivnica		0,57	0,57	100%
GPN-1	S3	Koprivnica		0,56	0,56	100%
GPN-1	S3	Koprivnica		2,04	1,21	59,31%
GPN-1	S3	Koprivnica		3,73	0,96	25,74%
GPN-1	S3	Koprivnica		1,27	1,27	100%
GPN-1	S3	Koprivnica		4,19	4,19	100%
GPN-1	S3	Koprivnica		1,45	1,45	100%
GPN-1	S3	Koprivnica		0,69	0,69	100%
GPN-1	S3	Koprivnica		1,59	1,59	100%
GPN-1	S3	Koprivnica		0,59	0,59	100%
GPN-1	S3	Koprivnica		2,58	2,58	100%
GPN-1	S3	Koprivnica		0,58	0,58	100%
GPN-1	S3	Koprivnica		1,38	1,38	100%
GPN-1	S3	Koprivnica		5,76	3,19	55,38%
GPN-1	S3	Koprivnica		1,91	0,23	12,04%
GPN-1	S3	Koprivnica		1,22	1,22	100%
GPN-1	S3	Koprivnica		3,79	3,79	100%



Oznaka	Vrsta	Područje	Naziv	Ukupna površina	Površina izgrađenog dijela	
				ha	ha	%
GPN-1	S3	Koprivnica		0,88	0,88	100%
GPN-1	S3	Koprivnica		0,58	0	0%
GPN-1	S3	Koprivnica		1,64	1,64	100%
GPN-1	S3	Koprivnica		0,42	0,42	100%
GPN-1	S3	Koprivnica		1,06	1,06	100%
GPN-1	S3	Koprivnica		0,51	0,51	100%
GPN-1	S3	Koprivnica		0,56	0,56	100%
GPN-1	S3	Koprivnica		2,99	1,75	58,53%
GPN-1	S3	Koprivnica		1,35	1,35	100%
GPN-1	S3	Koprivnica		0,89	0,89	100%
GPN-1	S3	Koprivnica		1,03	1,03	100%
GPN-1	S3	Koprivnica		1,24	1,24	100%
GPN-1	S3	Koprivnica		0,34	0,34	100%
GPN-1	S3	Koprivnica		1,98	1,98	100%
GPN-1	S3	Koprivnica		1,63	0	0%
GPN-1	S3	Koprivnica		3,33	3,33	100%
GPN-1	S3	Koprivnica		0,46	0,46	100%
GPN-1	S3	Koprivnica		3,37	3,37	100%
GPN-1	S3	Koprivnica		1,67	1,05	62,87%
GPN-1	S3	Koprivnica		1,16	1,16	100%
GPN-1	S3	Koprivnica		4,13	4,13	100%
GPN-1	S3	Koprivnica		0,62	0,62	100%
GPN-1	S3	Koprivnica		0,78	0,78	100%





Oznaka	Vrsta	Područje	Naziv	Ukupna površina	Površina izgrađenog dijela	
				ha	ha	%
GPN-1	S3	Koprivnica		2,59	2,59	100%
GPN-1	S3	Koprivnica		0,39	0,39	100%
GPN-1	S3	Koprivnica		0,9	0,9	100%
GPN-1	S3	Koprivnica		4,85	4,14	85,36%
GPN-1	S3	Koprivnica		0,81	0,81	100%
GPN-1	S3	Koprivnica		0,33	0,33	100%
GPN-1	S3	Koprivnica		3,17	2,35	74,13%
GPN-1	S3	Koprivnica		0,33	0,33	100%
GPN-1	S3	Koprivnica		13,41	2,86	21,33%
GPN-1	S3	Koprivnica		0,21	0,21	100%
GPN-1	S3	Koprivnica		1,45	1,45	100%
GPN-1	S3	Koprivnica		0,25	0,25	100%
GPN-1	S3	Koprivnica		1,75	1,75	100%
GPN-1	S3	Koprivnica		2,02	2,02	100%
GPN-1	S3	Koprivnica		0,55	0,55	100%
GPN-1	S3	Koprivnica		2,86	2,02	70,63%
GPN-1	S3	Koprivnica		1,69	1,69	100%
GPN-1	S3	Koprivnica		1,61	1,61	100%
GPN-1	S3	Koprivnica		0,32	0,32	100%
GPN-1	S3	Koprivnica		1,26	1,26	100%
GPN-1	S3	Koprivnica		0,94	0,94	100%
GPN-1	S3	Koprivnica		3,29	3,29	100%
GPN-1	S3	Koprivnica		0,76	0,14	18,42%





Oznaka	Vrsta	Područje	Naziv	Ukupna površina	Površina izgrađenog dijela	
				ha	ha	%
GPN-1	S3	Koprivnica		0,59	0,59	100%
GPN-1	S3	Koprivnica		2,25	2,25	100%
GPN-1	S3	Koprivnica		2,65	2,65	100%
GPN-1	S3	Koprivnica		1,22	1,22	100%
GPN-1	S3	Koprivnica		0,35	0,35	100%
GPN-1	S3	Koprivnica		0,52	0,52	100%
GPN-1	S3	Koprivnica		1,7	1,7	100%
GPN-1	S3	Koprivnica		1,88	1,88	100%
GPN-1	S3	Koprivnica		0,83	0,28	33,73%
GPN-1	S3	Koprivnica		0,81	0,81	100%
GPN-1	S3	Koprivnica		0,93	0,93	100%
GPN-1	S3	Koprivnica		0,15	0,15	100%
GPN-1	S3	Koprivnica		1,95	1,95	100%
GPN-1	S3	Koprivnica		0,59	0,59	100%
GPN-1	S3	Koprivnica		2,73	2,73	100%
GPN-1	S3	Koprivnica		0,72	0,72	100%
GPN-1	S3	Koprivnica		4,48	4,37	97,54%
GPN-1	S3	Koprivnica		1,74	1,74	100%
GPN-1	S3	Koprivnica		1,5	1,5	100%
GPN-1	S3	Koprivnica		0,37	0,37	100%
GPN-1	S3	Koprivnica		0,58	0,58	100%
GPN-1	S3	Koprivnica		4,79	4,79	100%
GPN-1	S3	Koprivnica		0,19	0,19	100%





Oznaka	Vrsta	Područje	Naziv	Ukupna površina	Površina izgrađenog dijela	
				ha	ha	%
GPN-1	S3	Koprivnica		0,9	0,9	100%
GPN-1	S3	Koprivnica		0,33	0,33	100%
GPN-1	S3	Koprivnica		0,58	0,58	100%
GPN-1	S3	Koprivnica		0,68	0,68	100%
GPN-1	S3	Koprivnica		0,53	0,53	100%
GPN-1	S3	Koprivnica		1,48	1,48	100%
GPN-1	S3	Koprivnica		1,92	1,92	100%
GPN-1	S3	Koprivnica		1,65	1,65	100%
GPN-1	S3	Koprivnica		2,11	2,11	100%
GPN-1	S3	Koprivnica		1,01	1,01	100%
GPN-1	S3	Koprivnica		2,48	1,31	52,82%
GPN-1	S3	Koprivnica		4,08	4,08	100%
GPN-1	S3	Koprivnica		0,32	0,32	100%
GPN-1	S3	Koprivnica		12,32	3,73	30,28%
GPN-1	S3	Koprivnica		0,18	0,18	100%
GPN-1	S3	Koprivnica		0,75	0,75	100%
GPN-1	S3	Koprivnica		0,56	0,56	100%
GPN-1	S3	Koprivnica		0,96	0,96	100%
GPN-1	S3	Koprivnica		1,6	1,6	100%
GPN-1	S3	Koprivnica		5,28	3,31	62,69%
GPN-1	S3	Koprivnica		0,34	0,34	100%
GPN-1	S3	Koprivnica		1,45	1,45	100%
GPN-1	S3	Koprivnica		2,29	2,29	100%





Oznaka	Vrsta	Područje	Naziv	Ukupna površina	Površina izgrađenog dijela	
				ha	ha	%
GPN-1	S3	Koprivnica		2,84	2,84	100%
GPN-1	S3	Koprivnica		8,67	2,45	28,26%
GPN-1	S3	Koprivnica		3,53	3,53	100%
[M] mješovita				277,9	230,38	82,9%
GPN-1	M3	Koprivnica		0,68	0	0%
GPN-1	M3	Koprivnica		0,62	0,62	100%
GPN-1	M3	Koprivnica		0,46	0	0%
GPN-1	M3	Koprivnica		0,87	0,87	100%
GPN-1	M3	Koprivnica		2,25	2,25	100%
GPN-1	M3	Koprivnica		2,59	2,59	100%
GPN-1	M3	Koprivnica		1,07	1,07	100%
GPN-1	M3	Koprivnica		0,43	0,43	100%
GPN-1	M3	Koprivnica		3,33	2,49	74,77%
GPN-1	M3	Koprivnica		0,7	0,7	100%
GPN-1	M3	Koprivnica		1,19	0	0%
GPN-1	M3	Koprivnica		0,62	0,62	100%
GPN-1	M3	Koprivnica		2,68	0	0%
GPN-1	M3	Koprivnica		3,23	3,23	100%
GPN-1	M3	Koprivnica		1,25	1,25	100%
GPN-1	M3	Koprivnica		2,39	2,39	100%
GPN-1	M3	Koprivnica		0,71	0,71	100%
GPN-1	M3	Koprivnica		0,65	0,65	100%
GPN-1	M3	Koprivnica		0,42	0,42	100%





Oznaka	Vrsta	Područje	Naziv	Ukupna površina	Površina izgrađenog dijela	
				ha	ha	%
GPN-1	M3	Koprivnica		0,56	0,56	100%
GPN-1	M3	Koprivnica		0,75	0,75	100%
GPN-1	M4	Koprivnica		0,63	0,63	100%
GPN-1	M4	Koprivnica		0,14	0,14	100%
GPN-1	M4	Koprivnica		0,94	0,94	100%
GPN-1	M4	Koprivnica		0,31	0,31	100%
GPN-1	M4	Koprivnica		0,26	0,26	100%
GPN-1	M4	Koprivnica		1,39	1,39	100%
GPN-1	M4	Koprivnica		1,07	1,07	100%
GPN-1	M4	Koprivnica		0,66	0,66	100%
GPN-1	M4	Koprivnica		0,58	0,58	100%
GPN-1	M4	Koprivnica		0,67	0	0%
GPN-1	M4	Koprivnica		5,27	5,27	100%
GPN-1	M4	Koprivnica		0,64	0,64	100%
GPN-1	M4	Koprivnica		6,69	6,69	100%
GPN-1	M4	Koprivnica		0,19	0,19	100%
GPN-1	M4	Koprivnica		0,83	0,83	100%
GPN-1	M4	Koprivnica		3,45	2,62	75,94%
GPN-1	M4	Koprivnica		1,5	1,5	100%
GPN-1	M4	Koprivnica		1,84	1,84	100%
GPN-1	M4	Koprivnica		0,48	0,48	100%
GPN-1	M4	Koprivnica		1,64	1,64	100%
GPN-1	M4	Koprivnica		2,86	2,86	100%





Oznaka	Vrsta	Područje	Naziv	Ukupna površina	Površina izgrađenog dijela	
				ha	ha	%
GPN-1	M4	Koprivnica		3,99	3,99	100%
GPN-1	M4	Koprivnica		2,47	2,47	100%
GPN-1	M4	Koprivnica		2,04	2,04	100%
GPN-1	M4	Koprivnica		1,8	1,8	100%
GPN-1	M4	Koprivnica		0,36	0,36	100%
GPN-1	M4	Koprivnica		1,78	1,78	100%
GPN-1	M4	Koprivnica		0,37	0,37	100%
GPN-1	M4	Koprivnica		6,14	3,81	62,05%
GPN-1	M4	Koprivnica		4,73	4,73	100%
GPN-1	M4	Koprivnica		0,59	0,59	100%
GPN-1	M4	Koprivnica		1,38	1,38	100%
GPN-1	M4	Koprivnica		0,42	0,42	100%
GPN-1	M4	Koprivnica		0,35	0,35	100%
GPN-1	M4	Koprivnica		0,32	0,32	100%
GPN-1	M4	Koprivnica		0,82	0,82	100%
GPN-1	M4	Koprivnica		4,03	4,03	100%
GPN-1	M4	Koprivnica		2,5	2,5	100%
GPN-1	M4	Koprivnica		0,49	0,49	100%
GPN-1	M4	Koprivnica		0,69	0,69	100%
GPN-1	M4	Koprivnica		0,34	0,34	100%
GPN-1	M4	Koprivnica		0,39	0,39	100%
GPN-1	M4	Koprivnica		1,06	1,06	100%
GPN-1	M4	Koprivnica		0,23	0,23	100%





Oznaka	Vrsta	Područje	Naziv	Ukupna površina	Površina izgrađenog dijela	
				ha	ha	%
GPN-1	M4	Koprivnica		0,47	0,47	100%
GPN-1	M4	Koprivnica		0,92	0	0%
GPN-1	M4	Koprivnica		0,18	0,18	100%
GPN-1	M4	Koprivnica		0,34	0,34	100%
GPN-1	M4	Koprivnica		2,09	0	0%
GPN-1	M4	Koprivnica		0,36	0,36	100%
GPN-1	M4	Koprivnica		1,9	0	0%
GPN-1	M4	Koprivnica		11,82	4,41	37,31%
GPN-1	M4	Koprivnica		0,98	0,98	100%
GPN-1	M4	Koprivnica		1,93	0	0%
GPN-1	M4	Koprivnica		2,52	2,52	100%
GPN-1	M4	Koprivnica		5,41	3,09	57,12%
GPN-1	M4	Koprivnica		2,58	2,58	100%
GPN-1	M4	Koprivnica		0,15	0,15	100%
GPN-1	M4	Koprivnica		0,42	0,42	100%
GPN-1	M4	Koprivnica		0,81	0,81	100%
GPN-1	M4	Koprivnica		2,59	2,59	100%
GPN-1	M4	Koprivnica		1,31	1,31	100%
GPN-1	M4	Koprivnica		4,3	4,3	100%
GPN-1	M4	Koprivnica		1,07	1,07	100%
GPN-1	M4	Koprivnica		1,8	1,8	100%
GPN-1	M4	Koprivnica		1,16	1,16	100%
GPN-1	M4	Koprivnica		0,88	0,88	100%





Oznaka	Vrsta	Područje	Naziv	Ukupna površina	Površina izgrađenog dijela	
				ha	ha	%
GPN-1	M4	Koprivnica		1,17	1,17	100%
GPN-1	M4	Koprivnica		1,31	1,31	100%
GPN-1	M4	Koprivnica		0,05	0,05	100%
GPN-1	M4	Koprivnica		8,93	8,93	100%
GPN-1	M4	Koprivnica		1,07	1,07	100%
GPN-1	M4	Koprivnica		0,84	0,84	100%
GPN-1	M4	Koprivnica		0,16	0,16	100%
GPN-1	M4	Koprivnica		0,41	0,41	100%
GPN-1	M4	Koprivnica		1,47	1,47	100%
GPN-1	M4	Koprivnica		0,32	0,32	100%
GPN-1	M4	Koprivnica		0,16	0	0%
GPN-1	M4	Koprivnica		4,2	3,06	72,86%
GPN-1	M4	Koprivnica		0,27	0,27	100%
GPN-1	M4	Koprivnica		6,32	6,32	100%
GPN-1	M4	Koprivnica		4,89	4,89	100%
GPN-1	M4	Koprivnica		2,34	2,34	100%
GPN-1	M4	Koprivnica		4,85	3,14	64,74%
GPN-1	M4	Koprivnica		0,25	0,25	100%
GPN-1	M4	Koprivnica		0,13	0,13	100%
GPN-1	M4	Koprivnica		1,4	1,4	100%
GPN-1	M4	Koprivnica		0,12	0	0%
GPN-1	M4	Koprivnica		4,39	4,39	100%
GPN-1	M4	Koprivnica		0,08	0,08	100%





Oznaka	Vrsta	Područje	Naziv	Ukupna površina	Površina izgrađenog dijela	
				ha	ha	%
GPN-1	M4	Koprivnica		1,56	1,56	100%
GPN-1	M4	Koprivnica		0,82	0,82	100%
GPN-1	M4	Koprivnica		6,17	6,17	100%
GPN-1	M4	Koprivnica		0,12	0,12	100%
GPN-1	M4	Koprivnica		1,42	1,42	100%
GPN-1	M4	Koprivnica		1,13	1,13	100%
GPN-1	M4	Koprivnica		0,21	0,21	100%
GPN-1	M4	Koprivnica		2,99	1,46	48,83%
GPN-1	M4	Koprivnica		0,88	0,88	100%
GPN-1	M4	Koprivnica		0,26	0,26	100%
GPN-1	M4	Koprivnica		0,51	0,51	100%
GPN-1	M4	Koprivnica		1,22	0	0%
GPN-1	M4	Koprivnica		4,35	0	0%
GPN-1	M4	Koprivnica		1,69	1,69	100%
GPN-1	M4	Koprivnica		2,61	1,58	60,54%
GPN-1	M4	Koprivnica		2,12	2,12	100%
GPN-1	M4	Koprivnica		0,99	0,99	100%
GPN-1	M4	Koprivnica		0,73	0,73	100%
GPN-1	M4	Koprivnica		1,07	1,07	100%
GPN-1	M4	Koprivnica		2,21	2,21	100%
GPN-1	M4	Koprivnica		2,28	0,71	31,14%
GPN-1	M4	Koprivnica		0,59	0,59	100%
GPN-1	M4	Koprivnica		0,42	0	0%





Oznaka	Vrsta	Područje	Naziv	Ukupna površina	Površina izgrađenog dijela	
				ha	ha	%
GPN-1	M4	Koprivnica		3,96	3,29	83,08%
GPN-1	M4	Koprivnica		3,06	3,06	100%
GPN-1	M4	Koprivnica		1,92	1,92	100%
GPN-1	M4	Koprivnica		6,8	6,8	100%
GPN-1	M4	Koprivnica		1,5	0	0%
GPN-1	M4	Koprivnica		1	1	100%
GPN-1	M4	Koprivnica		3,54	3,54	100%
GPN-1	M4	Koprivnica		2,73	2,73	100%
GPN-1	M4	Koprivnica		0,31	0,31	100%
GPN-1	M4	Koprivnica		2,64	2,64	100%
GPN-1	M4	Koprivnica		0,82	0,82	100%
GPN-1	M4	Koprivnica		0,33	0,33	100%
GPN-1	M4	Koprivnica		0,58	0,58	100%
GPN-1	M4	Koprivnica		1,04	1,04	100%
GPN-1	M4	Koprivnica		2,28	2,28	100%
GPN-1	M4	Koprivnica		1,08	1,08	100%
GPN-1	M4	Koprivnica		0,21	0,21	100%
GPN-1	M4	Koprivnica		6,2	1,69	27,26%
GPN-1	M4	Koprivnica		0,88	0,88	100%
GPN-1	M4	Koprivnica		0,44	0,44	100%
GPN-1	M4	Koprivnica		1,47	1,47	100%
GPN-1	M4	Koprivnica		0,34	0,34	100%
GPN-2	M4	Koprivnica		10,52	9,18	87,26%





Oznaka	Vrsta	Područje	Naziv	Ukupna površina	Površina izgrađenog dijela	
				ha	ha	%
[D] javna i društvena				48,88	36,32	74,3%
GPN-1	D1 D2 D3 D4 D5 D6 D7 D8	Koprivnica		4,95	0	0%
GPN-1	D1 D2 D3 D4 D5 D6 D7 D8	Koprivnica		9,6	9,6	100%
GPN-1	D1 D2 D3 D4 D5 D6 D7 D8	Koprivnica		7,61	0	0%
GPN-1	D2	Koprivnica		0,25	0,25	100%
GPN-1	D3	Koprivnica		7,64	7,64	100%
GPN-1	D4	Koprivnica		1,13	1,13	100%
GPN-1	D4	Koprivnica		0,86	0,86	100%
GPN-1	D5	Koprivnica		2,77	2,77	100%
GPN-1	D5	Koprivnica		3,55	3,55	100%
GPN-1	D5	Koprivnica		2,28	2,28	100%
GPN-1	D5	Koprivnica		0,87	0,87	100%
GPN-1	D5	Koprivnica		1,01	1,01	100%
GPN-1	D5	Koprivnica		3,72	3,72	100%
GPN-1	D5	Koprivnica		0,99	0,99	100%
GPN-1	D6	Koprivnica		0,11	0,11	100%
GPN-1	D7	Koprivnica		0,15	0,15	100%
GPN-1	D8	Koprivnica		0,1	0,1	100%
GPN-1	D8	Koprivnica		0,12	0,12	100%
GPN-1	D8	Koprivnica		0,13	0,13	100%
GPN-1	D8	Koprivnica		0,36	0,36	100%
GPN-1	D8	Koprivnica		0,68	0,68	100%
[K] poslovna				21,02	16,51	78,54%



Oznaka	Vrsta	Područje	Naziv	Ukupna površina	Površina izgrađenog dijela	
				ha	ha	%
GPN-1	K1	Koprivnica		2,61	2,61	100%
GPN-1	K1	Koprivnica		0,46	0,46	100%
GPN-1	K1	Koprivnica		1,06	1,06	100%
GPN-1	K1	Koprivnica		1,08	1,08	100%
GPN-1	K1	Koprivnica		0,23	0,23	100%
GPN-1	K1	Koprivnica		0,68	0	0%
GPN-1	K1	Koprivnica		1,65	1,65	100%
GPN-1	K1	Koprivnica		0,45	0,45	100%
GPN-1	K1	Koprivnica		0,89	0,89	100%
GPN-1	K1	Koprivnica		1,27	1,27	100%
GPN-1	K1	Koprivnica		7,66	3,83	50%
GPN-1	K1	Koprivnica		0,33	0,33	100%
GPN-1	K1	Koprivnica		1,09	1,09	100%
GPN-1	K1	Koprivnica		0,49	0,49	100%
GPN-1	K1	Koprivnica		1,07	1,07	100%
[KS] komunalno-servisna				1,35	1,35	100%
GPN-1	KS1	Koprivnica		1,35	1,35	100%
[I] proizvodna				192,86	86,01	44,6%
GPN-1	I1	Herešin		0,19	0	0%
GPN-1	I1	Koprivnica		6,89	1,46	21,19%
GPN-1	I1	Koprivnica		0,56	0,56	100%
GPN-1	I1	Koprivnica		3,89	0	0%
GPN-1	I1	Koprivnica		0,12	0	0%



Oznaka	Vrsta	Područje	Naziv	Ukupna površina	Površina izgrađenog dijela	
				ha	ha	%
GPN-1	I1	Koprivnica		21,85	19,01	87%
GPN-1	I1	Koprivnica		0,68	0,68	100%
GPN-1	I1	Koprivnica		3,58	0	0%
GPN-1	I1	Koprivnica		4,2	2,74	65,24%
GPN-1	I1	Koprivnica		9,07	4,36	48,07%
GPN-1	I1	Koprivnica		5,58	0	0%
GPN-1	I1	Koprivnica		5,89	0	0%
GPN-1	I1	Koprivnica		5,75	0	0%
GPN-1	I1	Koprivnica		5,44	0	0%
GPN-1	I1	Koprivnica		30,53	7,72	25,29%
GPN-1	I1	Koprivnica		1,43	1,43	100%
GPN-1	I1	Koprivnica		0,57	0,57	100%
GPN-1	I1	Koprivnica		13,2	0	0%
GPN-1	I1	Koprivnica		0,19	0	0%
GPN-1	I1	Koprivnica		12,8	12,8	100%
GPN-1	I1	Koprivnica		12,22	9,41	77%
GPN-1	I1	Koprivnica		24	21,19	88,29%
GPN-1	I1	Koprivnica		2,35	0	0%
GPN-1	I1	Koprivnica		4,73	0	0%
GPN-1	I1	Koprivnica		5,77	0	0%
GPN-1	I1	Koprivnica		4,19	3,4	81,15%
GPN-1	I1	Koprivnica		0,75	0	0%
GPN-1	I1	Koprivnica		6,44	0,68	10,56%





Oznaka	Vrsta	Područje	Naziv	Ukupna površina	Površina izgrađenog dijela	
				ha	ha	%
[R] sportsko-rekreacijska				34,06	9,68	28,42%
GPN-1	R2	Koprivnica		14,38	2,15	14,95%
GPN-1	R2	Koprivnica		0,29	0	0%
GPN-1	R2	Koprivnica		2,1	0	0%
GPN-1	R2	Koprivnica		13,27	7,53	56,74%
GPN-1	R3	Koprivnica		2,2	0	0%
GPN-1	R3	Koprivnica		1,82	0	0%
[Z] zelene površine				58,32	55,32	94,86%
GPN-1	Z1	Koprivnica		8	8	100%
GPN-1	Z1	Koprivnica		0,1	0,1	100%
GPN-1	Z1	Koprivnica		0,16	0	0%
GPN-1	Z1	Koprivnica		0,07	0,07	100%
GPN-1	Z1	Koprivnica		0,77	0,77	100%
GPN-1	Z1	Koprivnica		0,19	0,19	100%
GPN-1	Z1	Koprivnica		0,39	0,39	100%
GPN-1	Z1	Koprivnica		0,24	0,24	100%
GPN-1	Z1	Koprivnica		5,5	5,5	100%
GPN-1	Z1	Koprivnica		0,33	0,33	100%
GPN-1	Z1	Koprivnica		0,17	0,17	100%
GPN-1	Z1	Koprivnica		0,51	0,51	100%
GPN-1	Z1	Koprivnica		0,47	0,47	100%
GPN-1	Z1	Koprivnica		0,6	0,6	100%
GPN-1	Z1	Koprivnica		2,58	2,58	100%





Oznaka	Vrsta	Područje	Naziv	Ukupna površina	Površina izgrađenog dijela	
				ha	ha	%
GPN-1	Z1	Koprivnica		3,38	3,38	100%
GPN-1	Z1	Koprivnica		1,83	1,83	100%
GPN-1	Z1	Koprivnica		0,16	0,16	100%
GPN-1	Z1	Koprivnica		3,33	3,33	100%
GPN-1	Z1	Koprivnica		1,89	1,89	100%
GPN-1	Z1	Koprivnica		0,27	0,27	100%
GPN-1	Z1	Koprivnica		0,12	0,12	100%
GPN-1	Z1	Koprivnica		0,02	0,02	100%
GPN-1	Z1	Koprivnica		0,11	0,11	100%
GPN-1	Z1	Koprivnica		0,24	0,24	100%
GPN-1	Z1	Koprivnica		0,28	0	0%
GPN-1	Z5	Koprivnica		0,31	0,31	100%
GPN-1	Z5	Koprivnica		0,45	0,45	100%
GPN-1	Z5	Koprivnica		0,15	0,15	100%
GPN-1	Z5	Koprivnica		0,55	0,55	100%
GPN-1	Z5	Koprivnica		0,1	0,1	100%
GPN-1	Z5	Koprivnica		0,19	0,19	100%
GPN-1	Z5	Koprivnica		2,98	2,98	100%
GPN-1	Z5	Koprivnica		0,1	0,1	100%
GPN-1	Z5	Koprivnica		0,33	0,33	100%
GPN-1	Z5	Koprivnica		0,4	0,4	100%
GPN-1	Z5	Koprivnica		2,44	2,44	100%
GPN-1	Z5	Koprivnica		1,42	1,42	100%





Oznaka	Vrsta	Područje	Naziv	Ukupna površina	Površina izgrađenog dijela	
				ha	ha	%
GPN-1	Z5	Koprivnica		2,73	2,73	100%
GPN-1	Z5	Koprivnica		2,56	0	0%
GPN-1	Z5	Koprivnica		0,26	0,26	100%
GPN-1	Z5	Koprivnica		0,11	0,11	100%
GPN-1	Z5	Koprivnica		2,3	2,3	100%
GPN-1	Z5	Koprivnica		2,91	2,91	100%
GPN-1	Z5	Koprivnica		1,89	1,89	100%
GPN-1	Z5	Koprivnica		0,16	0,16	100%
GPN-1	Z5	Koprivnica		0,04	0,04	100%
GPN-1	Z5	Koprivnica		0,48	0,48	100%
GPN-1	Z5	Koprivnica		0,09	0,09	100%
GPN-1	Z5	Koprivnica		0,6	0,6	100%
GPN-1	Z5	Koprivnica		0,14	0,14	100%
GPN-1	Z5	Koprivnica		2,28	2,28	100%
GPN-1	Z5	Koprivnica		0,33	0,33	100%
GPN-1	Z5	Koprivnica		0,31	0,31	100%
GPN-1	Z5	Draganovec		0	0	%
[Gr] groblje				21,76	13,67	62,82%
GPN-1	Gr	Koprivnica		0,83	0,83	100%
GPN-1	Gr	Koprivnica		0,37	0,37	100%
GPN-1	Gr	Koprivnica		20,56	12,47	60,65%
[IS] površine infrastrukture				175,07	151,59	86,59%
GPN-1		Koprivnica		0,05	0	0%



Oznaka	Vrsta	Područje	Naziv	Ukupna površina	Površina izgrađenog dijela	
				ha	ha	%
GPN-1		Koprivnica		0,08	0	0%
GPN-1		Koprivnica		0,42	0	0%
GPN-1		Koprivnica		0,05	0,05	100%
GPN-1		Koprivnica		0,64	0	0%
GPN-1		Koprivnica		1,47	0	0%
GPN-1		Koprivnica		0,19	0	0%
GPN-1		Koprivnica		0,36	0,36	100%
GPN-1		Koprivnica		0,51	0,51	100%
GPN-1		Koprivnica		0,25	0,25	100%
GPN-1		Koprivnica		0,1	0	0%
GPN-1		Koprivnica		108,82	92,2	84,73%
GPN-1		Koprivnica		0,67	0	0%
GPN-1		Koprivnica		0,01	0	0%
GPN-1		Koprivnica		0,8	0	0%
GPN-1		Koprivnica		0,04	0	0%
GPN-1		Koprivnica		0,04	0,04	100%
GPN-1		Koprivnica		0,48	0	0%
GPN-1		Koprivnica		19,17	18,61	97,08%
GPN-1		Koprivnica		0,04	0,04	100%
GPN-1		Koprivnica		1,09	1,09	100%
GPN-1		Koprivnica		0,01	0	0%
GPN-1		Koprivnica		0,26	0,26	100%
GPN-1		Koprivnica		1,21	0	0%



Oznaka	Vrsta	Područje	Naziv	Ukupna površina	Površina izgrađenog dijela	
				ha	ha	%
GPN-1		Koprivnica		0,13	0	0%
GPN-1	Ak	Koprivnica		0,74	0,74	100%
GPN-1	IS2	Koprivnica		4,74	4,74	100%
GPN-1	IS2	Koprivnica		29,55	29,55	100%
GPN-1	IS2	Koprivnica		1,03	1,03	100%
GPN-1	IS7	Koprivnica		0,33	0,33	100%
GPN-1	IS7	Koprivnica		0,3	0,3	100%
GPN-1	IS8	Koprivnica		0,49	0,49	100%
GPN-1	IS8	Koprivnica		0,75	0,75	100%
GPN-1	IS2	Draganovec		0,25	0,25	100%
[Ppvr] Površine čija je provedba određena drugim planom				177,6	67,36	37,93%
GPN-1	UPU	Koprivnica		17,89	17,22	96,25%
GPN-1	UPU	Koprivnica		7,38	0	0%
GPN-1	UPU	Koprivnica		11,65	0	0%
GPN-1	UPU	Koprivnica		15,17	14,82	97,69%
GPN-1	UPU	Koprivnica		3,81	0,43	11,29%
GPN-1	UPU	Koprivnica		11,91	0	0%
GPN-1	UPU	Koprivnica		6,38	5,15	80,72%
GPN-1	UPU	Koprivnica		10,68	10,68	100%
GPN-1	UPU	Koprivnica		4,75	4,1	86,32%
GPN-1	UPU	Koprivnica		2,91	2,35	80,76%
GPN-1	UPU	Koprivnica		16,95	0	0%
GPN-1	UPU	Koprivnica		12,27	0	0%

Oznaka	Vrsta	Područje	Naziv	Ukupna površina	Površina izgrađenog dijela	
				ha	ha	%
GPN-1	UPU	Koprivnica		6,63	0	0%
GPN-1	UPU	Koprivnica		11,98	9,86	82,3%
GPN-1	UPU	Koprivnica		9,22	0	0%
GPN-1	UPU	Koprivnica		10,11	1,7	16,82%
GPN-1	UPU	Koprivnica		12,64	0	0%
GPN-1	UPU	Koprivnica		5,27	1,05	19,92%

IDGPN

Oznaka	Vrsta	Područje	Naziv	Ukupna površina	Površina izgrađenog dijela	
				ha	ha	%
[S] stambena				1,51	1,51	100%
IDGPN-1	S3	Koprivnica		1,51	1,51	100%
[I] proizvodna				123,49	81,92	66,34%
IDGPN-1	I1	Koprivnica		107,77	68,82	63,86%
IDGPN-1	I1	Koprivnica		15,64	13,1	83,76%
IDGPN-1	I1	Koprivnica		0,08	0	0%
[IS] površine infrastrukture				17,82	17,14	96,18%
IDGPN-1		Koprivnica		13,92	13,92	100%
IDGPN-1		Koprivnica		3,22	3,22	100%
IDGPN-1	IS2	Koprivnica		0,68	0	0%

3.2.1. Planska rješenja sukladno zahtjevima javnopravnih tijela

Zahtjev br. 1.

PODNOŠITELJ: **Plinacro d.o.o.**
Zahtjev od 23. travnja 2025.

SAŽETAK
ZAHTJEVA:

U dopisu su pobrojani magistralni plinovodi i nadzemni objekti u sustavu PLINACRO-a, izgrađeni na području obuhvata GUP-a. Također, pobrojani su i plinovodi koji su trajno van funkcije i na njih se više ne primjenjuju ograničenja u prostoru koja se odnose na zaštitne pojaseve. Plinovodi van funkcije se i dalje označavaju u grafičkom dijelu plana, kako bi se znao njihov položaj u prostoru.

Za izradu grafičkog dijela plana dostavljeni su vektorski podaci putem poveznice <https://bit.ly/GradKoprivnica>.

ODGOVOR: Prihvaća se.

PLANSKO RJEŠENJE: Sukladno dostavljenim podacima u grafički dio plana, „Karta 2.3. Energetski sustavi“ ucrtni su postojeći plinovodi, dok su na „Kartu 3.2. Posebna ograničenja i posebni načini korištenja“ ucrtni pripadajući zaštitni pojasevi.

Izvršena je prilagodba grafičkih podataka novom sustavu izrade digitalnih prostornih planova kroz aplikaciju ePlanovi Editor.

Svi nadzemni objekti/postrojenja u sustavu Plinacra iscrtani su po granici katastarske čestice (do sada su se označavali kao točke). U slučaju da se na istoj katastarskoj/građevnoj čestici nalazi više objekata, iscrtano je više poligona po cijeloj čestici, jedan iznad drugog. U tom slučaju će se u ePlanu na određenoj čestici prikazati atributi za svaki objekt posebno.

Zahtjev br. 7.

PODNOŠITELJ: **HOPS d.d.**
Hrvatski operator prijenosnog sustava d.d.
Sektor za razvoj, priključenja, izgradnju i upravljanje imovinom
Zahtjev od 28. travnja 2025.

SAŽETAK
ZAHTJEVA:

U dopisu su pobrojani postojeći visokonaponski dalekovodi u sustavu HOPS-a, izgrađeni na području obuhvata GUP-a. Ne planira se izgradnja novih dalekovoda ili postrojenja 400, 220 i 110 kV.

Nemaju novih zahtjeva u grafičkom i tekstualnom dijelu.

ODGOVOR: Prihvaća se.

PLANSKO RJEŠENJE: Nema izmjena u grafičkom niti u tekstualnom dijelu GUP-a. Izvršena je prilagodba grafičkih podataka novom sustavu izrade digitalnih prostornih planova kroz aplikaciju ePlanovi Editor.

Zahtjev br. 16.

PODNOŠITELJ: **INA
INDUSTRIJA NAFTE, d.d.**
Istraživanje i proizvodnja nafte i plina
Komercijalni poslovi, razvoj portfelja i ishođenje dozvola IPNP
Zahtjev od 15. svibnja 2025.

**SAŽETAK
ZAHTJEVA:**

Dostavljeni su vektorski podaci površina te naftno-rudarskih objekata i postrojenja. U obuhvatu GUP-a dijelom se nalaze granice eksploatacijskih polja ugljikovodika „EPU Jagnjedovac“, „EPU Mosti“ i „EPU Peteranec“, kao i postojeći i planirani naftno-rudarski objekti i postrojenja u nadležnosti INA d.d., Istraživanje i proizvodnja nafte i plina. Određene su širine zaštitnih pojaseva, postupanje unutar njih, uvjeti kod križanja infrastrukturnih instalacija, te određeni uvjeti zaštitne i požarne zone.

ODGOVOR: Prihvaća se.

PLANSKO RJEŠENJE: Najveće izmjene grafičkog dijela GUP-a odnose se na samu prilagodbu grafičkih podataka novom sustavu izrade digitalnih prostornih planova kroz aplikaciju ePlanovi Editor.

Lokacije svih naftno-rudarskih objekata i postrojenja označene su u GUP-u na način da je iscrtana cijela katastarska čestica na kojoj je isti izgrađen, dok su se do sada, u starom sustavu, naftno-rudarski objekti označavali kao točke. U slučaju da se na istoj katastarskoj/građevnoj čestici nalazi više objekata, iscrtano je više poligona po cijeloj čestici, jedan iznad drugog. U tom slučaju će se u ePlanu na određenoj čestici prikazati atributi za svaki objekt posebno. Također, svim naftno-rudarskim objektima pridijeljen je odgovarajući „kod_teme“, sukladno Pravilniku.

Zahtjev br. 17. te dopune zahtjeva broj: 23., 26. i 27.

PODNOŠITELJ: **KOPRIVNIČKE VODE d.o.o.**
Mosna 15, 48000 Koprivnica
Zahtjev br. 17 od 16. svibnja 2025.,
Dopuna zahtjeva br. 23 od 06. lipnja 2025.
Dopuna zahtjeva br. 26 od 23. veljače 2026.
Dopuna zahtjeva br. 27 od 23. veljače 2026.

**SAŽETAK
ZAHTJEVA:**

U Zahtjevu br.17 prikazan je položaj retencijskog bazena Herešinska s prijedlogom načina grafičkog obilježavanja namjene površine na kojoj je izgrađen. Dani su zaštitni pojasevi vodoopskrbnog cjevovoda, te javne odvodnje, koji je potreban održavanje cjevovoda i unutar kojeg se ne mogu graditi čvrste građevine.
Naziv „UPOV Herešin“ zamijeniti nazivom „UPOV Koprivnica“.
U dopuni zahtjeva od 06.06.2025. dodani su podaci o retencijskim bazenima RB Kaufland i RB Pavelinska, kojima je također potrebno dodijeliti površinu infrastrukturne namjene.
23. veljače dostavljena su još dva zahtjeva. U prvom je dostavljena .dwg datoteka vodoopskrbnih cjevovoda. U drugom zahtjevu dostavljena je jedna .dwg datoteka sa korigiranim vodoopskrbnim cjevovodima i druga sa kanalizacijskim sustavom.

ODGOVOR: Prihvaća se.

PLANSKO RJEŠENJE: Izvršene su izmjene grafičkog dijela GUP-a sukladno dostavljenim vektorskim podacima. Najveće izmjene grafičkog dijela GUP-a odnose se na samu prilagodbu grafičkih podataka novom sustavu izrade digitalnih prostornih planova kroz aplikaciju ePlanovi Editor. Kod učitavanja grafički obrađenih podataka u sustav, prilikom validacije, sustav je prepoznao 160 grešaka, odnosno „linija kraćih od 5,0 m“, što je najmanja dozvoljena duljina koja se može učitati u sustav. Zapravo su to većinom spojevi sekundarnih pravaca na glavni

pravac, koji se spajaju na udaljenosti manjoj od 5 m, a sustav ih je pogrešno detektirao kao „linije kraće od 5,0 m“. Svaku detektiranu „grešku“ bilo je potrebno ručno „ispraviti“ u sustavu. U tekstualnom dijelu su korigirane odredbe vezane uz širine zaštitnih pojaseva, kao i ostale tražene izmjene sukladno zahtjevu JPT.

Zahtjev br. 18. te dopuna zahtjeva broj 25.

PODNOŠITELJ: **E.ON Distribucija plina, d.d.**
Mosna 15, 48000 Koprivnica
Zahtjev od 16. svibnja 2025.

SAŽETAK ZAHTJEVA: Dostavljeni su zahtjevi sukladno Mrežnim pravilima plinskog distribucijskog sustava. Operator distribucijskog sustava propisao je sigurnosni pojas i zaštitni pojas. Dana je tablica sigurnosnih udaljenosti i zaštitne udaljenosti. U budućim prometnicama potrebno je predvidjeti koridor za trasu plinovoda izvan kolnika.
U dopuni zahtjeva od 16.05.2025. dostavljena je .dwg datoteka sa vektorskim podacima postojeće plinoopskrbne mreže.

ODGOVOR: Prihvaća se.

PLANSKO RJEŠENJE:

U tekstualnom dijelu su korigirane odredbe vezane uz širine zaštitnih pojaseva, dopisane su zaštitne udaljenosti od ostalih infrastrukturnih sustava kao i ostale tražene izmjene sukladno zahtjevu JPT. Grafički dio GUP-a korigiran je sukladno dostavljenim vektorskim podacima.

3.2.2. Planska rješenja sukladno podnesenim inicijativama

Zahtjev br. 5.

PODNOŠITELJ: **Nenad Rapačić**

SAŽETAK ZAHTJEVA: Planiranu prometnicu pomaknuti na način da se njena potrebna širina jednakomjerno podijeli na na kčbr. 549 i 551/2 k.o. Koprivnica.

ODGOVOR: Prihvaća se.

PLANSKO RJEŠENJE:



Zahtjev br. 8.

PODNOŠITELJ: **COART**

SAŽETAK
ZAHTJEVA: Na građevnoj čestici 2567 i 2566, k.o. Koprivnica, traže promjenu namjene iz stambene (S) u mješovitu (M) s ciljem proširenja i razvoja poslovne djelatnosti.

ODGOVOR: Prihvaća se.

PLANSKO RJEŠENJE:



Zahtjev br. 10.

PODNOŠITELJ: **Josip Šprem**

SAŽETAK
ZAHTJEVA: Traži se prenamjena zone D u M i to isključivo u dijelu koji se nalazi između novog vrtića na Bajeru i budućeg prometnog koridora kojim treba prolaziti planirana prometnica. Traži formiranje nove građevinske parcele.

ODGOVOR: Djelomično se prihvaća.

PLANSKO RJEŠENJE:



Zahtjev br. 15.
PODNOŠITELJ: **BODY SOLUTION j.d.o.o.**

SAŽETAK
ZAHTJEVA: Inicijativa za omogućavanje izgradnje sportsko-rehabilitacijskog centra s popratnim sadržajima na k.č. br. 4748.

ODGOVOR: Prihvaća se.
PLANSKO RJEŠENJE:

