

TUMAČ ZNAKOVA

GRANICE

GRANICA GRADA

GRANICA NASELJA

GRANICA GRAĐEVINSKOG PODRUČJA NASELJA I
IZDOJENOG DIJELA GRAĐEVINSKOG PODRUČJA NASELJA

GRANICA IZDOJENOG GRAĐEVINSKOG PODRUČJA
IZVAN NASELJA

ORGANIZACIJA PROSTORA I OSNOVNA NAMJENA I KORIŠTENJE POVRŠINA

1. POVRŠINE ZA RAZVOJ I UREĐENJE NASELJA
(Građevinsko područje naselja i izdvojeni dio građevinskog područja naselja)

POSTOJEĆE
IZGRADENO
UREĐENO

PLANIRANO
NEIZGRADENO
UREĐENO

ZA RAZVOJ
NEIZGRADENO
NEUREĐENO

PRETEŽITO STAMBENA NAMJENA

MJEŠOVITA NAMJENA
STAMBENO-POSLOVNA - M1

JAVNA I DRUŠTVENA NAMJENA - D

GOSPODARSKA POSLOVNA NAMJENA - K

JAVNE ZELENE POVRŠINE - Z1

SPORTSKO-REKREACIJSKA NAMJENA
R1- IGRALIŠTE

GROBLJE

2. POVRŠINE ZA RAZVOJ I UREĐENJE IZVAN NASELJA
(Izdvojeno građevinsko područje izvan naselja)

POSTOJEĆE
IZGRADENO
UREĐENO

PLANIRANO
NEIZGRADENO
UREĐENO

ZA RAZVOJ
NEIZGRADENO
NEUREĐENO

MJEŠOVITA NAMJENA
PRETEŽITO POLJOPRIVREDNA GOSPODARSTVA - M4

GOSPODARSKA POSLOVNA NAMJENA
KOMUNALNO-SERVISNA - K3

GOSPODARSKA NAMJENA
UGOSTITELJSKO-TURISTIČKA - T

SPORTSKO-REKREACIJSKA NAMJENA
IGRALIŠTE - R1

POVRŠINE INFRASTRUKTURNIH SUSTAVA
PROČISTAČ - IP

CESTOVNI PROMET

POSTOJEĆE

PLANIRANO

DRŽAVNA CESTA

KORIDOR PODRAVSKE BRZE CESTE

NERAZVRSTANA CESTA

INFRASTRUKTURNI SUSTAVI

ZAŠTITNI POJAS 35kV DALEKOVODA

ZAŠTITNI POJAS 110kV DALEKOVODA

ZAŠTITNI POJAS PLINOVODA - INA

ZAŠTITNI POJAS NAFTOVODA - JANAF

ELEKTRONIČKA KOMUNIKACIJSKA ZONA ZA SMJEŠTAJ
SAMOSTOJEĆIH ANTENSKIH STUPOVA RADIJUSA
500, 750, 1000 I 1500 METARA

GOSPODARENJE OTPADOM

RECIKLAŽNI CENTAR

RECIKLAŽNO DVORIŠTE

RECIKLAŽNO DVORIŠTE ZA GRAĐEVNI OTPAD

KOMPOSTANA

ODLAGANJE VIŠKA ISKOPA

OSTALO

VODOZAŠTITNO PODRUČJE - III. ZONA ZAŠTITE

VODOTOCI

REPUBLIKA HRVATSKA
KOPRIVNIČKO-KRIZEVAČKA ŽUPANIJA

III. IZMJENE I DOPUNE PROSTORNOG PLANA
UREĐENJA GRADA KOPRIVNICE

KARTOGRAFSKI PRIKAZ 4.4.
GRAĐEVINSKO PODRUČJE NASELJA

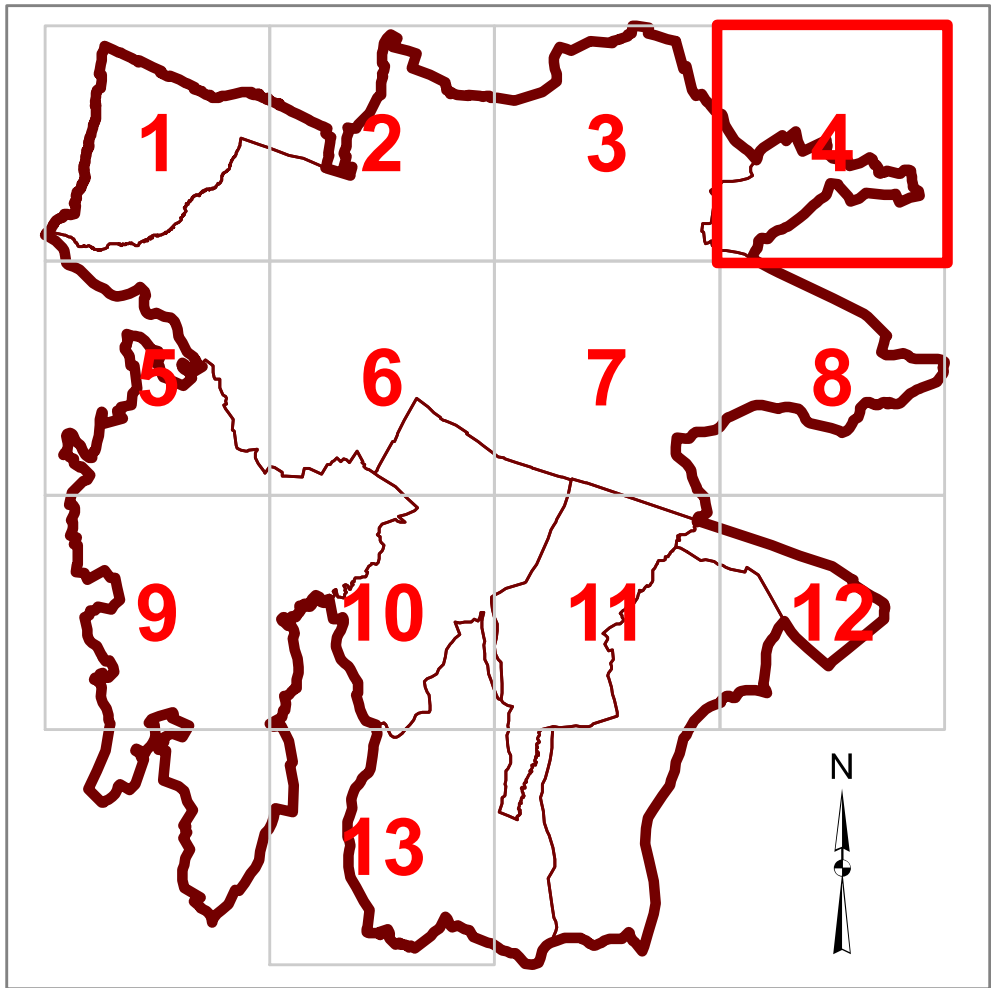

Županija: KOPRIVNIČKO-KRIZEVAČKA Grad: KOPRIVNICA	
Naziv Prostornog plana: III. IZMJENE I DOPUNE PROSTORNOG PLANA UREĐENJA GRADA KOPRIVNICE	
Faza izrade Prostornog plana: KONAČNI PRIJEDLOG	
Naziv kartografskog prikaza: GRAĐEVINSKA PODRUČJA NASELJA	
Broj kartografskog prikaza: 4.4.	Mjerilo kartografskog prikaza: 1:5.000
Odluka o izradi Prostornog plana (službeni glasnik): „Glasnik Grada Koprivnice“, broj 1/21 Datum: 28. 02. 2021.	
Javna rasprava (datum objave): mrežne stranice Grada Koprivnice i MPUGIDI 11.03.2024.; „Večernji list“ 12.03. 2024.; Glas Podravine i Prijorja 15. 03. 2024.	
Pečat tijela odgovornog za provođenje javne rasprave: Jasna Markušić, dipl. ing. grad.	
Sukladno članku 107. stavak 4. Zakona o prostornom uređenju („Narodne novine“, broj 153/13, 65/17, 114/18, 39/19 i 98/19), nije potrebno pribaviti mišljenje u pogledu usklađenosti ovoga Plana s Prostornim planom Koprivničko-krizevačke županije („Službeni glasnik Koprivničko-krizevačke županije“, broj 8/01, 5/04, – ispravak, 9/04. – vjerodostojno tumačenje, 8/07, 13/12, 5/14, 3/21, 6/21. – pročišćeni tekst 36/22 i 3/23 – pročišćeni tekst) s obzirom da je stručni izdavač Zavod za prostorno uređenje Koprivničko-krizevačke županije.	
Pravna osoba/tijelo koje je izradilo Prostorni plan: ZAVOD ZA PROSTORNO UREĐENJE KOPRIVNIČKO-KRIZEVAČKE ŽUPANIJE	
Pečat pravne osobe/tijela koje je izradilo Prostorni plan: Zlatko Filipović, dipl. ing. arh., ovl. arh.	
Odgovorni voditelj izrade Prostornog plana: Zlatko Filipović, dipl. ing. arh., ovl. arh. urb. A-U 257	
Stručni tim u izradi Prostornog plana: 1. Maja Ban, mag. geogr. 2. Saša Cestar, dipl. ing. prom. 3. Jelena Kovač, dipl. ing. grad., ovl. ing. grad. G-578 4. Martina Lauš, mag. ing. arh., ovl. arh. urb. A-U 56 5. Blaženka Lukšić, dipl. ing. arh., ovl. arh. urb. A-U 35 6. Snježana Marković Širovec, mag. ing. arch., ovl. arh. urb. A-U 9 7. mr. sc. Mladen Matića	
Pečat predstavničkog tijela: Predsjednik predstavničkog tijela: Ivan Pal, prof.	
Istovjetnost ovog Prostornog plana s izvornikom ovjerava: (ime, prezime i potpis)	
Pečat nadležnog tijela: (ime, prezime i potpis)	