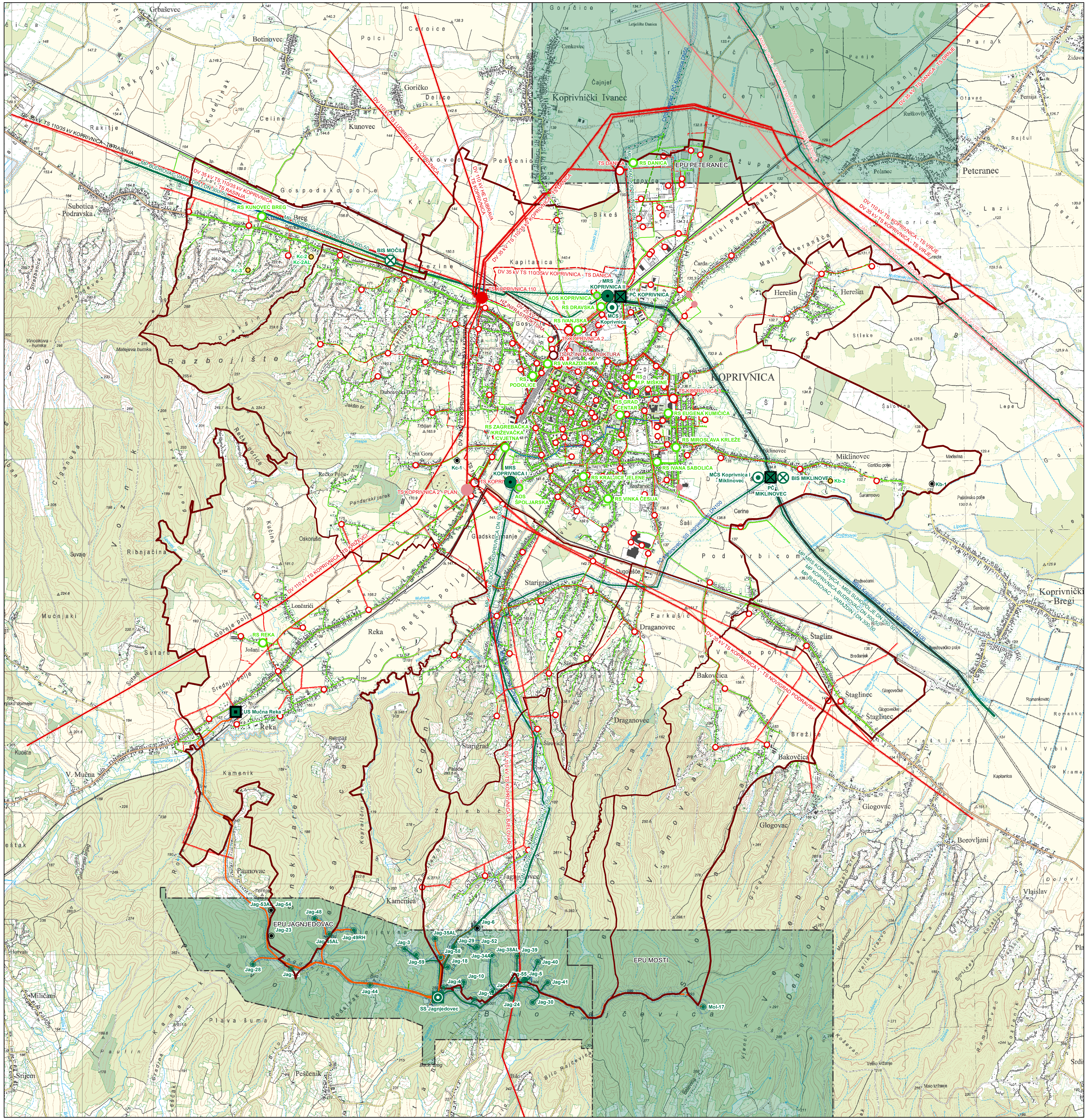

TUMAČ ZNAKOVA

POSTOJEĆE / PLANIRANO

GRANICE

GRANICA GRADA

GRANICE NASELJA

EKSPLOATACIJSKO POLJE UGLJIKOVODIKA

ENERGETSKI SUSTAVI

PROIZVODNJA I CIJEVNI TRANSPORT NAFTE I PLINA

POSTOJEĆE / PLANIRANO

PLINSKI ČVOR

UTOVARNA STANICA

BLOKADNO ISPUHIVAČKA STANICA

MJERNO REDUKCIJSKA STANICA

MJERNO ČISTAČKA STANICA

SABIRNA STANICA

REDUKCIJSKA STANICA

ODORIZACIJSKA STANICA

EKSPLOATACIJSKA BUŠOTINA - AKTIVNA

EKSPLOATACIJSKA BUŠOTINA - NEAKTIVNA

BUŠOTINA - TRAJNO NAPUŠTENA

JANAF - MEĐUNARODNI MAGISTRALNI NAFTOVOD

JANAF - IZMJEŠTANJE POSTOJEĆEG NAFTOVODA

MEĐUNARODNI PRODUKTOVOD ZA NAFTNE DERIVATE

PLINOVOD/KONDENZATOVOD/NAFTOVOD VAN FUNKCIJE (INA)

MAGISTRALNI NAFTOVOD

KONDENZATOVOD

MAGISTRALNI PLINOVOD

MAGISTRALNI PLINOVOD VAN FUNKCIJE (PLINACRO)

LOKALNI PLINOVOD - VISOKOTLAČNI

LOKALNI PLINOVOD - SREDNJETLAČNI/NISKOTLAČNI/PRIKLJUČNI

ELEKTROENERGETIKA

POSTOJEĆE / PLANIRANO

TRAFOSTANICA TS 110/35 kV

TRAFOSTANICA TS 35/10(20) kV

TRAFOSTANICA TS 25 kV - TEHNOLOŠKA (HŽ INFRASTRUKTURA)

TRAFOSTANICA TS 10/0,4 kV

DALEKOVOD 110 kV NADZEMNI

DALEKOVOD 2 x 110 kV NADZEMNI

DALEKOVOD 35 kV NADZEMNI

DALEKOVOD 35 kV PODZEMNI

DALEKOVOD 25 kV PODZEMNI - TEHNOLOŠKI (HŽ INFRASTRUKTURA)

DALEKOVOD 10 kV NADZEMNI

DALEKOVOD 10 kV PODZEMNI

OPTIČKI KABEL

SIGURNOSNI I ZAŠTITNI POJASEVI

ZAŠTITNI POJAS JANAF

SIGURNOSNI POJAS JANAF

ZAŠTITNI POJAS PLINACRO

SIGURNOSNI POJAS PLINACRO

ZAŠTITNI POJAS INA

SIGURNOSNI POJAS INA

ZAŠTITNI POJAS HOPS

ZAŠTITNI POJAS HEP

ZAŠTITNI POJAS TEHNOLOŠKOG DALEKOVODA (HŽ INFRASTRUKTURA)

REPUBLIKA HRVATSKA
KOPRIVNIČKO-KRIŽEVAČKA ŽUPANIJA

III. IZMJENE I DOPUNE PROSTORNOG PLANA UREĐENJA GRADA KOPRIVNICE

KARTOGRAFSKI PRIKAZ 2.2.
INFRASTRUKTURNI SUSTAVI
ENERGETSKI SUSTAVI

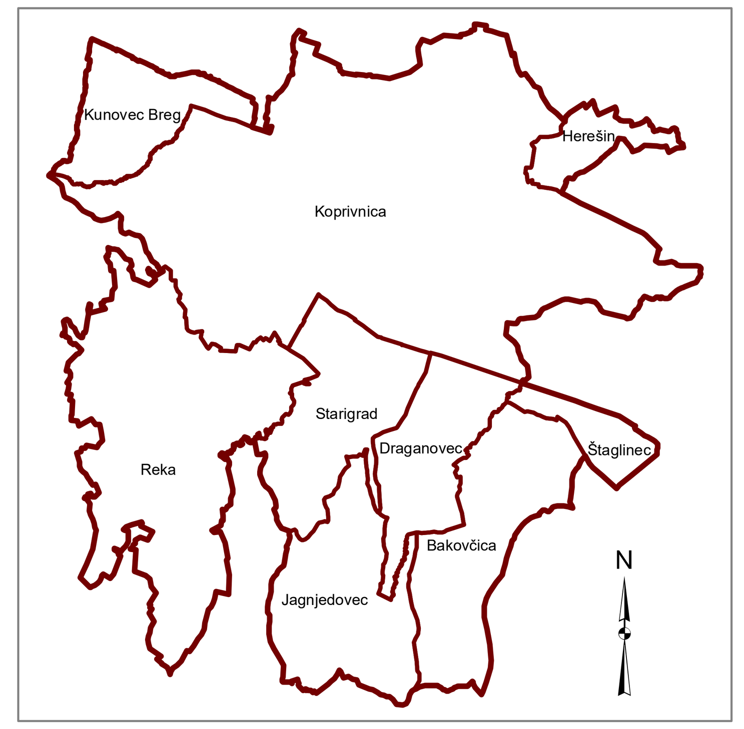

0 500 1.000 2.000 3.000 4.000 m

Županija: **KOPRIVNIČKO-KRIŽEVAČKA** Grad: **KOPRIVNICA**	
Naziv Prostornog plana: **III. IZMJENE I DOPUNE PROSTORNOG PLANA UREĐENJA GRADA KOPRIVNICE**	
Faza izrade Prostornog plana: **IZVORNIK**	
Naziv kartografskog prikaza: **INFRASTRUKTURNI SUSTAVI: ENERGETSKI SUSTAVI**	
Broj kartografskog prikaza: **2.2.**	Mjerilo kartografskog prikaza: **1:25.000**
Odluka o izradi Prostornog plana (službeni glasnik): „Glasnik Grada Koprivnice“ broj 1/21 Datum: 28. 02. 2021.	Odluka predstavničkog tijela o donošenju Prostornog plana (službeni glasnik): „Glasnik Grada Koprivnice“ broj 6/24 Datum: 14. 06. 2024. Datum sjednice: 13. 06. 2024.
Javna rasprava (datum objave): mrežne stranice Grada Koprivnice i MPGI 11.03.2024.; „Večernji list“ 12. 03. 2024.; Glas Podravine i Prigorja 15. 03. 2024.	Javni uvid održan: Od: 21. 03. 2024. Do: 19. 04. 2024.
Pečat tijela odgovornog za provođenje javne rasprave:	Odgovorna osoba za provođenje javne rasprave: **Jasna Markušić,** dipl. ing. građ. (ime, prezime i potpis)
Sukladno članku 107. stavak 4. **Zakona o prostornom uređenju** („Narodne novine“, broj 153/13, 65/17, 114/18, 39/19, 98/19 i 67/23), nije potrebno pribaviti mišljenje u pogledu usklađenosti ovoga Plana s Prostornim planom Koprivničko-križevačke županije („Službeni glasnik Koprivničko-križevačke županije“ broj 8/01, 5/04 – ispravak, 9/04 – vjerodostojno tumačenje, 8/07, 13/12, 5/14, 3/21, 6/21 – pročišćeni tekst, 36/22 i 3/23 - pročišćeni tekst) s obzirom da je stručni izrađivač Zavod za prostorno uređenje Koprivničko-križevačke županije.	
Pravna osoba/tijelo koje je izradilo Prostorni plan: **ZAVOD ZA PROSTORNO UREĐENJE KOPRIVNIČKO-KRIŽEVAČKE ŽUPANIJE**	
Pečat pravne osobe/tijela koje je izradilo Prostorni plan:	Odgovorna osoba: **Zlatko Filipović,** dipl. ing. arh., ovl. arh. (ime, prezime i potpis)
Odgovorni voditelj izrade Prostornog plana: **Zlatko Filipović,** dipl. ing. arh., ovl. arh. urb. A-U 257	
Stručni tim u izradi Prostornog plana: 1. **Maja Ban**, mag. geogr. 2. **Saša Cestar**, dipl. ing. prom. 3. **Jelena Kovač**, dipl. ing. građ., ovl. ing. građ. G 5278 4. **Martina Lauš**, mag. ing. arch., ovl. arh. urb. A-U 56 5. **Blaženka Lukšić**, dipl. ing. arh., ovl. arh. urb. A-U 35 6. **Snježana Marković Sirovec**, mag. ing. arch., ovl. arh. urb. A-U 9 7. mr. sc. **Mladen Matica**	
Pečat predstavničkog tijela:	Predsjednik predstavničkog tijela: **Ivan Pal, prof.** (ime, prezime i potpis)
Istovjetnost ovog Prostornog plana s izvornikom ovjerava: (ime, prezime i potpis)	Pečat nadležnog tijela: