

REPUBLIKA HRVATSKA  
KOPRIVNIČKO-KRIŽEVAČKA ŽUPANIJA

III. IZMJENE I DOPUNE PROSTORNOG PLANA  
UREĐENJA GRADA KOPRIVNICE

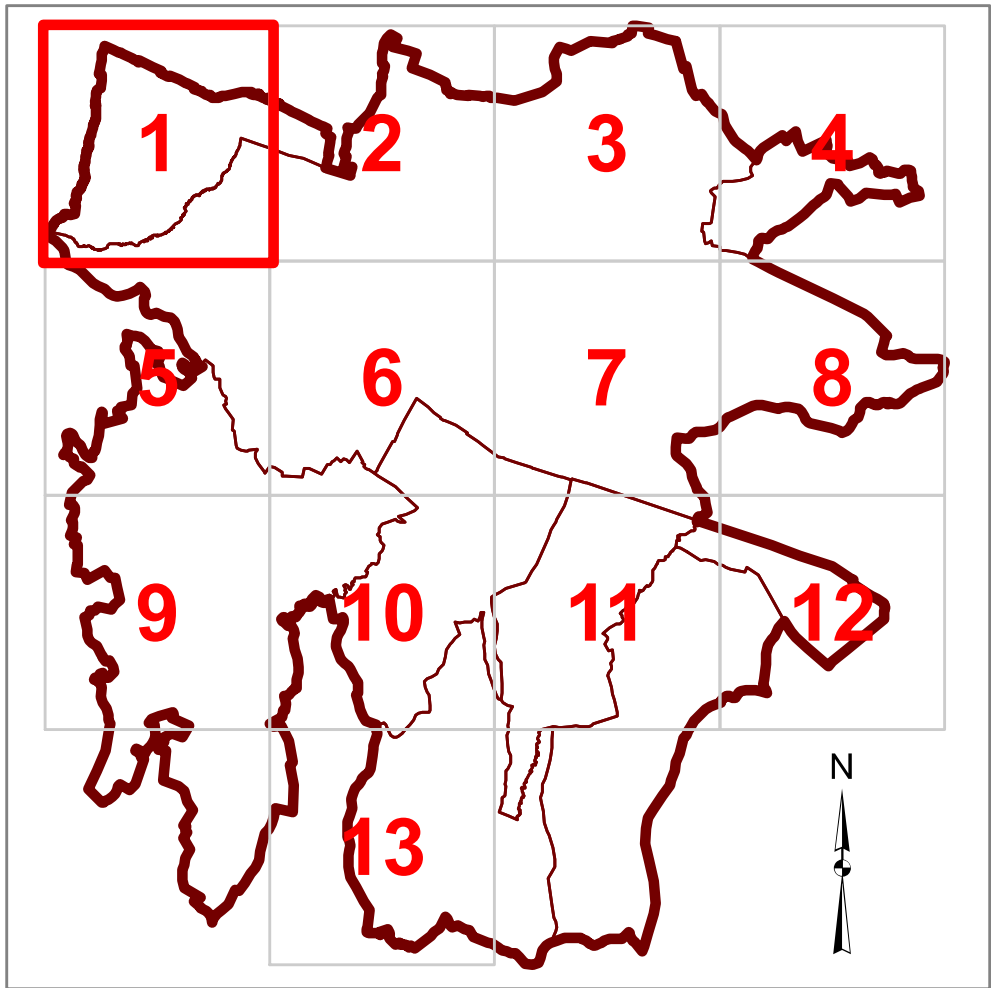

KARTOGRAFSKI PRIKAZ 4.1.  
GRAĐEVINSKO PODRUČJE NASELJA



0 100 200 400 600 800 m

Županija: <b>KOPRIVNIČKO-KRIŽEVAČKA</b> Grad: <b>KOPRIVNICA</b>	
Naziv Prostornog plana: <b>III. IZMJENE I DOPUNE PROSTORNOG PLANA UREĐENJA GRADA KOPRIVNICE</b>	
Faza izrade Prostornog plana: <b>IZVORNIK</b>	
Naziv kartografskog prikaza: <b>GRAĐEVINSKA PODRUČJA NASELJA</b>	
Broj kartografskog prikaza: <b>4.1.</b>	Mjerilo kartografskog prikaza: <b>1:5.000</b>
Odluka o izradi Prostornog plana (službeni glasnik): „Glasnik Grada Koprivnice“ broj 1/21 Datum: 28. 02. 2021.	
Javna rasprava (datum objave): mrežne stranice Grada Koprivnice i MPGI 11.03.2024.; „Večernji list“ 12. 03. 2024.; Glas Podravine i Priporja 15. 03. 2024.	
Pечат tijela odgovornog za provođenje javne rasprave:	
Odgovorna osoba za provođenje javne rasprave: <b>Jasna Markušić</b> , dipl. ing. grad.	
Sukladno članku 107., stavak 4. <b>Zakona o prostornom uređenju</b> („Narodne novine“, broj 153/13, 65/17, 114/18, 38/19, 98/19 i 97/23), nije potrebno pribaviti mišljenje u pogledu usklađenosti ovoga Plana s Prostornim planom Koprivničko-križevačke županije („Službeni glasnik Koprivničko-križevačke županije“ broj 8/01, 5/04 – ispravak, 9/04 – jednodostojno tumačenje, 8/07, 13/12, 5/14, 3/21, 6/21 – pročišćeni tekst, 36/22 i 3/23 – pročišćeni tekst) s obzirom da je stručni izradič Zavod za prostorno uređenje Koprivničko-križevačke županije.	
Pravna osobaj/tijelo koje je izradio Prostorni plan: <b>ZAVOD ZA PROSTORNO UREĐENJE KOPRIVNIČKO-KRIŽEVAČKE ŽUPANIJE</b>	
Pечат pravne osobaj/tijela koje je izradio Prostorni plan:	Odgovorna osoba: <b>Zlatko Filipović</b> , dipl. ing. arh., ovl. arh.
Odgovorni voditelj izrade Prostornog plana: <b>Zlatko Filipović</b> , dipl. ing. arh., ovl. arh. urb. A-U 257	
Stručni tim u izradi Prostornog plana: 1. <b>Maja Ban</b> , mag. geogr. 2. <b>Saša Čestár</b> , dipl. ing. prom. 3. <b>Jelena Kovač</b> , dipl. ing. grad., ovl. ing. grad. G 5278 4. <b>Martina Lauš</b> , mag. ing. arch., ovl. arh. urb. A-U 56 5. <b>Blaženka Lukšić</b> , dipl. ing. arh., ovl. arh. urb. A-U 35 6. <b>Snježana Marković Širovec</b> , mag. ing. arch., ovl. arh. urb. A-U 9 7. <b>mr. sc. Mladen Matić</b>	
Pечат predstavničkog tijela:	Predsjednik predstavničkog tijela: <b>Ivan Pal, prof.</b>
Istovjetnost ovog Prostornog plana s izvornikom ovjerava:	
(ime, prezime i potpis)	

- TUMAČ ZNAKOVA**
- GRANICE**
- GRANICA GRADA
  - GRANICA NASELJA
  - GRANICA GRAĐEVINSKOG PODRUČJA NASELJA I IZDOJENOG DIJELA GRAĐEVINSKOG PODRUČJA NASELJA
  - GRANICA IZDOVOJENOG GRAĐEVINSKOG PODRUČJA IZVAN NASELJA

ORGANIZACIJA PROSTORA I OSNOVNA NAMJENA I KORIŠTENJE POVRŠINA

1. POVRŠINE ZA RAZVOJ I UREĐENJE NASELJA  
(Građevinsko područje naselja i izdvojeni dio građevinskog područja naselja)

POSTOJEĆE / PLANIRANO / ZA RAZVOJ  
IZGRADJENO / NEIZGRADJENO / NEIZGRADJENO  
UREĐENO / UREĐENO / NEUREĐENO

- PRETEŽITO STAMBENA NAMJENA
- MJEŠOVITA NAMJENA  
STAMBENO-POSLOVNA - M1  
POVREMENO STANOVANJE - M3
- GOSPODARSKA PROIZVODNA NAMJENA - I  
RASADNIK - I3
- GOSPODARSKA POSLOVNA NAMJENA - K
- ZAŠTITNE ZELENE POVRŠINE - Z

2. POVRŠINE ZA RAZVOJ I UREĐENJE IZVAN NASELJA  
(Izdvojeno građevinsko područje izvan naselja)

POSTOJEĆE / PLANIRANO / ZA RAZVOJ  
IZGRADJENO / NEIZGRADJENO / NEIZGRADJENO  
UREĐENO / UREĐENO / NEUREĐENO

- GOSPODARSKA POSLOVNA NAMJENA - K
- POVRŠINE INFRASTRUKTURNIH SUSTAVA - IS

CESTOVNI PROMET

POSTOJEĆE / PLANIRANO

- DRŽAVNA CESTA
- NERAZVRSTANA CESTA

ŽELJEZNIČKI PROMET

- ŽELJEZNIČKA PRUGA OD ZNAČAJA ZA REGIONALNI PROMET - R202

INFRASTRUKTURNI SUSTAVI

- BUŠOTINA - TRAJNO NAPUŠTENJA
- ZAŠTITNI POJAS PLINOVODA - PLINACRO
- ZAŠTITNI POJAS 35KV DALEKOVODA
- ELEKTRONIČKA KOMUNIKACIJSKA ZONA ZA SMJEŠTAJ SAMOSTOJEĆIH ANTENSKIH STUPOVA RADIJUSA 500, 750, 1000 I 1500 METARA
- VODOZAŠTITNO PODRUČJE - III. ZONA ZAŠTITE
- VODOTOCI

OSTALO