

REPUBLIKA HRVATSKA
KOPRIVNIČKO-KRIŽEVAČKA ŽUPANIJA
GRAD KOPRIVNICA

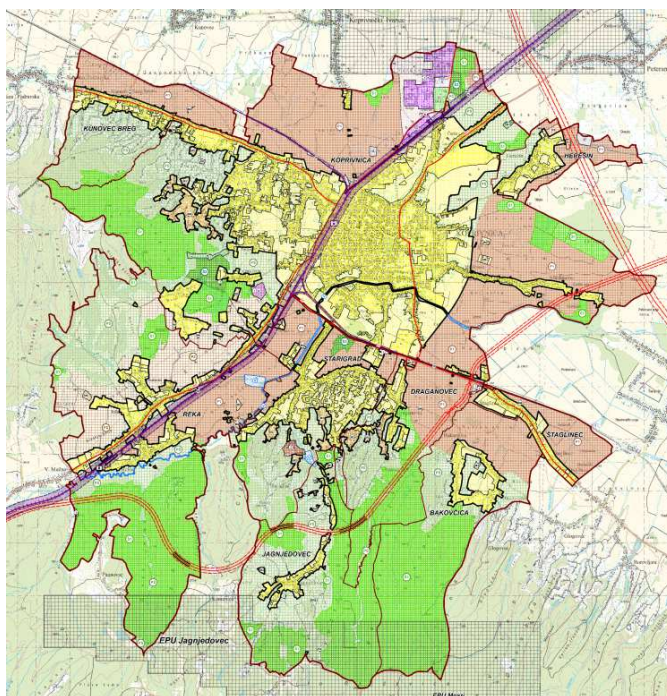

**II. IZMJENE I DOPUNE
PROSTORNOG PLANA UREĐENJA
GRADA KOPRIVNICE**



**PRIJEDLOG
II. IZMJENA I DOPUNA PPUG KOPRIVNICE
(SAŽETAK ZA JAVOST)**

Izrađivač:

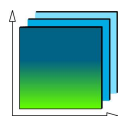

ZAVOD ZA PROSTORNO UREĐENJE
KOPRIVNIČKO-KRIŽEVAČKE ŽUPANIJE

Koprivnica, svibanj 2015.



II. IZMJENE I DOPUNE PROSTORNOG PLANA UREĐENJA GRADA KOPRIVNICE

NOSITELJ IZRADE:

GRAD KOPRIVNICA
gradonačelnica, Vesna Želježnjak, dipl.oec.

KOORDINATOR IZRADE:

Grad Koprivnica
Upravni odjel za komunalno gospodarstvo, prostorno uređenje i
zaštitu okoliša
Maja Ištvan Krapinec, dipl.ing.arh.

IZRAĐIVAČ:



ZAVOD ZA PROSTORNO UREĐENJE
KOPRIVNIČKO - KRIŽEVAČKE ŽUPANIJE
Koprivnica, Florijanski trg 4/I
Ravnatelj: Zlatko Filipović, dipl.ing.arh.

Odgovorni voditelj izrade plana:
Zlatko Filipović, dipl.ing.arh., ovl.arh., A 3504

Stručni tim:

Saša Cestar, dipl.ing.prom.
Jelena Kovač, dipl.ing.građ.
Martina Lauš, mag.ing.arch.
Blaženka Lukšić, dipl.ing.arh., ovl.arh.urb., br.ovl. A 3828
mr. sc. Mladen Matica
Maja Turinski, mag. geogr.
Snježana Marković Sirovec, mag.ing.arh., ovl.arh.urb. A3660

Vanjski stručni suradnici:
Marina Horvat Pavlic, dipl.iur.,
Marijan Štimac, dipl.oec.

PODLOGE:

Državna geodetska uprava
Područni ured za katastar Koprivnica

SURADNICI U IZRADI II. IZMJENA I DOPUNA PPUG KOPRIVNICA:

- HAKOM, Zagreb
- HŽ Infrastruktura, Zagreb (zahtjev iz GUP-a)
- Hrvatske ceste, Zagreb
- Hrvatske šume, Uprava šuma podružnica Koprivnica, Koprivnica
- Hrvatske vode, Vodnogospodarski odjel za Muru i Gornju Dravu, Varaždin
- Hrvatske vode, Vodnogospodarska ispostava za mali sliv „Bistra“, Đurđevac
- INA, Zagreb
- JANAF, Zagreb
- Komunalac, Koprivnica
- Ministarstvo kulture, Uprava za zaštitu kulturne baštine, Sektor za konzervatorske odjele i inspekciju, Konzervatorski odjel u Bjelovaru
- Ministarstvo poljoprivrede, Zagreb
- Ministarstvo poljoprivrede, Uprava šumarstva, lovstva i drvne industrije, Zagreb
- Ministarstvo zaštite okoliša i prirode, Zagreb
- PLINACRO, Zagreb
- URS, Zagreb

SADRŽAJ

A) TEKSTUALNI DIO

Odredbe za provođenje

B) GRAFIČKI DIO

1. KORIŠTENJE I NAMJENA POVRŠINA (M 1:25.000)
2. INFRASTRUKTURNI SUSTAVI
 - 2.1. PROMET, POŠTA I TELEKOMUNIKACIJE (M 1: 25.000)
 - 2.2. ENERGETSKI SUSTAVI (M 1: 25.000)
 - 2.3. OSTALA INFRASTRUKTURA (M 1: 25.000)
3. UVJETI KORIŠTENJA, UREĐENJA I ZAŠTITE PROSTORA (M 1:25.000)
4. GRAĐEVINSKA PODRUČJA NASELJA 4.1.- 4.13. (M 1:5.000)

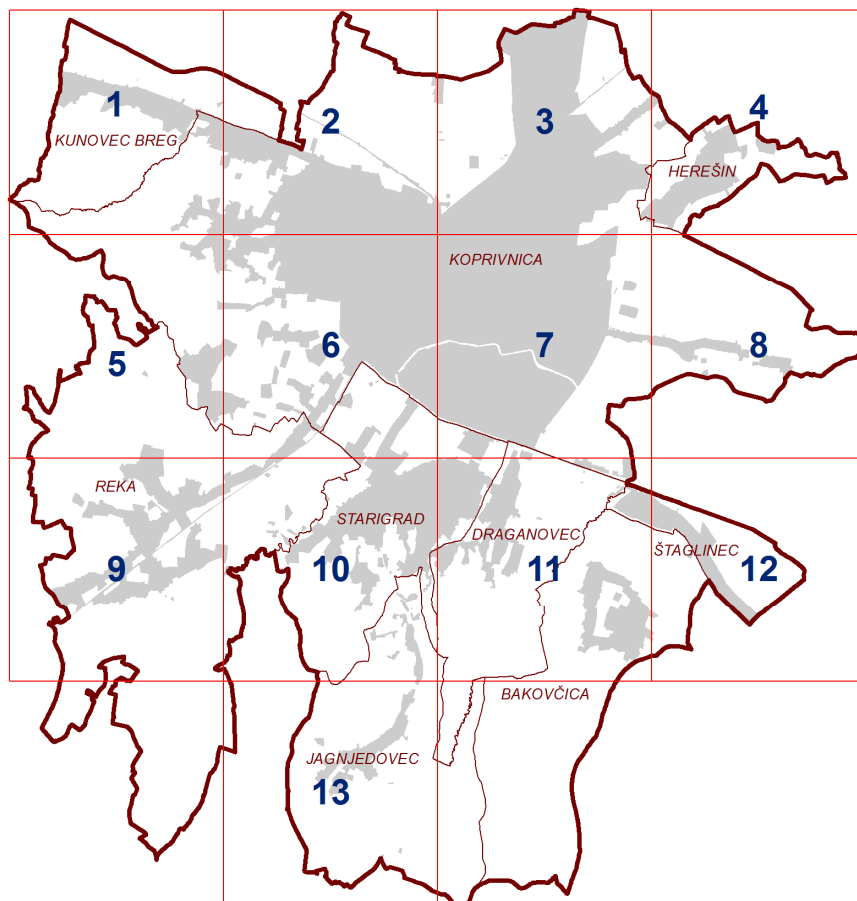

C) DODACI

UVODNI DIO

Na temelju članka 24. Zakona o prostornom uređenju („Narodne novine“ broj 30/94, 68/98, 61/00, 32/02 i 100/04), članka 37. Statuta Grada Koprivnice („Glasnik Grada Koprivnice“ br. 4/05- pročišćeni tekst i 1/06), Programa mjera za unapređenje stanja u prostoru („Glasnik Grada Koprivnice“ broj 7/05), a po pribavljenoj suglasnosti Ureda državne uprave u Koprivničko-križevačkoj županiji, Službe za prostorno uređenje, zaštitu okoliša, graditeljstvo i imovinsko - pravne poslove Klasa: 350-01/06-01/11, Urbroj: 2137/03-06-3 od 29. 5.2006. godine, Gradsko vijeće Grada Koprivnice na 13. sjednici održanoj dana 21. 6. 2006. godine donijelo je **Odluku o donošenju Prostornog plana uređenja Grada Koprivnice**. Prostorni plana uređenja Grada Koprivnice izradila je tvrtka URBANISTIČKI INSTITUT, d.o.o. iz Zagreba, a objavljen je u „Glasniku Grada Koprivnice“ broj 4/06. od 21. lipnja 2006. godine.

Odluku o pokretanju postupka izrade Izmjena i dopuna Prostornog plana uređenja Grada Koprivnice („Glasnik Grada Koprivnice“ broj 09/09.) donijelo je Gradsko vijeće Grada Koprivnice na temelju članka 78. stavka 1. Zakona o prostornom uređenju i gradnji („Narodne novine“ broj 76/07., 38/09., 55/11., 90/11 i 50/12.) i članka 40. Statuta Grada Koprivnice („Glasnik Grada Koprivnice“ broj 4/09.), na 7. sjednici održanoj dana 23. prosinca 2009. godine.

Na temelju članka 100. stavak 6. Zakona o prostornom uređenju i gradnji („Narodne novine“ broj 76/07., 38/09., 55/11., 90/11., 50/12. i 55/12.), članka 40. Statuta Grada Koprivnice („Glasnik Grada Koprivnice“ broj 4/09. i 1/12.) i Odluke o izradi Izmjena i dopuna Prostornog plana uređenja Grada Koprivnice („Glasnik Grada Koprivnice“ broj 9/09.), a po pribavljenoj suglasnosti Koprivničko-križevačke županije, Upravnog odjela za prostorno uređenje, gradnju i zaštitu okoliša, Klasa: 350-05/12-01/2, Ur.broj: 2137/01-06/01-12-3 od 30.07.2012. godine, Gradsko vijeće Grada Koprivnice na 26. sjednici održanoj 10.9.2012. godine donijelo je **Odluku o izmjenama i dopunama Odluke o donošenju Prostornog plana uređenja Grada Koprivnice**. Izmjene i dopune Prostornog plana uređenja Grada Koprivnice izradio je Zavod za prostorno uređenje Koprivničko-križevačke županije iz Koprivnice, a objavljene su u „Glasniku Grada Koprivnice“ broj 5/12. od 11. rujna 2012. godine.

Odluku o izradi II. izmjena i dopuna Prostornog plana uređenja Grada Koprivnice donijelo je Gradsko vijeće Grada Koprivnice na temelju članka 86. stavka 3. i članka 113. stavka 1. Zakona o prostornom uređenju („Narodne novine“ broj 153/13.) i članka 40. Statuta Grada Koprivnice („Glasnik Grada Koprivnice“ broj 4/09., 1/12., 1/13. i 3/13. - pročišćeni tekst), na 7. sjednici održanoj 31. ožujka 2014. godine. Izrada II. izmjena i dopuna Prostornog plana uređenja Grada Koprivnice povjerena je Zavodu za prostorno uređenje Koprivničko-križevačke županije.

OBRAZLOŽENJE

1. POLAZIŠTA

U sklopu izrade II. Izmjena i dopuna Prostornog plana uređenja Grada Koprivnice izvršene su i izmjene grafičkog dijela plana, sukladno izmjenama zakonske regulative, pristiglih zahtjeva te promjena u prostoru.

Kartografski prikaz 1.

Na kartografskom prikazu 1.: Korištenje i namjena površina osim usklađivanja građevinskog područja svih naselja nije bilo drugih značajnijih izmjena.

Kartografski prikaz 2.1.

Na kartografskom prikazu 2.1. Infrastrukturni sustavi - Promet, pošta i telekomunikacije dodan je prikaz lokacija planiranih baznih stanica (radijusa 500, 750, 1000 i 1500 metara) iz III. I. I D. PP Koprivničko-križevačke županije.

Ucrtana je zadnja trasa željezničke pruge od značaja za međunarodni promet – M201 dobivena od projektantske tvrtke URS koja trenutno radi na istoj, kao i zaštitni koridor iste na kartama građevinskih područja, te lokacije međunarodnog željezničkog kolodvora Koprivnica i željezničkog stajališta Mučna Reka.

Na ostalim kartama izvršeno je usklađenje svih prometnica sa trenutnim stanjem prometa u GUP-u Koprivnice i sa nadležnosti nad upravljanjem cestama.

Zaštitni koridori brzih cesta su podaci od Hrvatskih cesta koje su i nadležne za planirane brze ceste.

Podaci za poštu i telekomunikacije su preuzeti iz I. I. I D. PPU Grada Koprivnice te su usklađeni s istim podacima iz III. I. I D. PP Koprivničko-križevačke županije.

Kartografski prikaz 2.2.

Na kartografskom prikazu 2.2. Infrastrukturni sustavi – Energetski sustavi, sukladno zahtjevima nadležnih tijela, tvrtki: Jadranski naftovod d.d., Plinacro d.o.o., INA, d.d. te HEP d.o.o. Elektra Koprivnica, izvršene su izmjene grafičkog dijela te su u plan uneseni postojeći i planirani infrastrukturni sustavi i njihovi zaštitni koridori, sukladno dostavljenom materijalu.

Tvrtka Janaf d.d. na području Grada planira izgradnju višenamjenskog međunarodnog produktovoda za naftne derivate, sjeveroistočno od postojećeg cjevovoda JANAF-a te je isti ucrtan kao planiran.

Tvrtka Plinacro d.o.o. planira proširenje plinskog transportnog sustava, odnosno izgradnju novih plinovoda prema kategoriji: osnovni (nacionalni) plinski transportni, koji između ostalih, obuhvaća: magistralni plinovod (75 bara) Ludbreg – Budrovac te tranzitni plinski transportni sustav koji obuhvaća magistralni plinovod Sotin – Mursko Središće DN 1200/100. Svi plinovodi planiraju se graditi u koridorima već postojećih vodova, a za plinovod Sotin – Mursko Središće potrebno se pridržavati predviđene širine koridora za istraživanje od 1000 m na svaku stranu od osi istog.

Tvrtka INA, d.d. na području Grada planira izgradnju otpremnog plinovoda DN 300/75 čvor Međimurje – CPS Molve.

Zaključno, oko svih energetskih infrastrukturnih sustava iscrtani su zakonom zahtijevani zaštitni pojasevi.

Izmjene u sustavu elektroopskrbe unesene su na zahtjev nadležne tvrtke HEP d.o.o. Elektra Koprivnica. Trafostanica 110/35kV, smještena uz TS 35kV Koprivnica 1, koja je do sada bila označena kao postojeća, iscrtana je kao planirana.

Kartografski prikaz 2.3.

Na kartografskom prikazu 2.3. Infrastrukturni sustavi – Ostala infrastruktura, ucrtni su sustavi javne vodoopskrbe i odvodnje i zbrinjavanja otpadnih voda. Unesene su izmjene sukladno stanju na terenu i promjenama nastalim u vremenu od izrade I. Izmjena i dopuna Plana, a koje se odnose na produljenje mreže javne vodoopskrbe i odvodnje otpadnih voda, sukladno širenju građevinskih područja.

Kartografski prikaz 3.

Na kartografskom prikazu 3. Uvjeti za korištenje, uređenje i zaštitu prostora korekcije su izvršene sukladno zahtjevima nadležnih tijela i promijenjenih zakona i podzakonskih akata.

Za potrebe izrade Prostornog plana uređenja Grada Koprivnice Ministarstvo kulture, Odjel za zaštitu kulturnih dobara, Konzervatorski odjel iz Zagreba, popisao je sva kulturna dobra na području Grada. Za potrebe Izmjena i dopuna prostornog plana uređenja Grada Koprivnice korištena je ista podloga s dodanim novim zaštitama koje su u međuvremenu donijete rješenjem od strane Ministarstva kulture, Odjela za zaštitu kulturnih dobara.

Uneseni su novi grafički prikazi Ekološke mreže sukladno zahtjevu Ministarstva zaštite okoliša i prirode.

Temeljem očitovanja Bistre Đurđevac u vode II. reda (bujice) uvršteni su vodotoci Drakšin i Crna Gora i na karti se sada prikazuju planirane akumulacije/retencije.

Granice zona zaštite izvorišta Ivanščak korigirane su sukladno Odluci o zaštiti izvorišta „Ivanščak“ u Koprivnici („Službeni glasnik Koprivničko - križevačke županije“, broj 15/14.).

U ovom Planu korigirani su zaštitni koridori infrastrukturnih sustava sukladno zahtjevima nadležnih tijela i važećim propisima. Na karti su prikazane i teme vezane uz gospodarenje otpadom.

2. CILJEVI PROSTORNOG RAZVOJA I UREĐENJA

1.1.4. Energetska učinkovitost i korištenje obnovljivih izvora energije

Povećanje energetske učinkovitosti u svim dijelovima energetskog sustava odrednica je i jedan od glavnih ciljeva Strategije energetskog razvoja Republike Hrvatske koja slijedi Direktive Europske unije o energetske učinkovitosti i poticanju obnovljivih izvora energije. Glavni ciljevi se odnose na smanjenje stakleničkih plinova, povećanje korištenja obnovljivih izvora energije, smanjenje neposredne i ukupne potrošnje energije. Maksimalna primjena ekonomski isplativih mjera energetske učinkovitosti dovest će do smanjenja potrošnje energije u industriji, prometu, kućanstvima i uslugama.

Uspješnost provedbe nacionalnih ciljeva povećanja uporabe obnovljivih izvora energije ovisi i o unapređenju međusektorske suradnje na područjima energetike, industrije, poljoprivrede, šumarstva, vodnog gospodarstva, zaštite okoliša, graditeljstva i prostornog uređenja. Učinkovita uporaba energije u proizvodnji, prijenosu i neposrednoj potrošnji temelj je razvojnih smjernica svih sektora energetskog sustava. Prostor Hrvatske, pa tako i područje Grada Koprivnice pruža dobre mogućnosti tehnološkog razvoja za iskorištavanje obnovljivih izvora energije u skladu s načelima održivog razvoja.

Potencijal biomase sadržan je u drvnj biomasi, biomasi iz poljoprivrede te uzgoju drvene biomase. Moguće je iskorištavanje i drvene biomase dobivene sječom drva kod održavanja vodoprivrednih i elektroprivrednih objekata, a posebno je vrednovan otpad biološkog porijekla za proizvodnju energije. Raspoloživa biomasa se može uporabiti za pretvorbu u električnu energiju i/ili toplinsku energiju ili preraditi u komercijalno pogodnije oblike energije (palete, brikete, drvenu sječku, drveni ugljen).

Biogoriva podrazumijevaju biodizel i bioetanol, te ostala tekuća i plinska goriva definirana Uredbom o kakvoći biogoriva. Sirovine za proizvodnju biodizela su: uljana repica, suncokret, soja, palmino ulje, otpadno jestivo ulje i goveđi loj, a za proizvodnju bioetanola su: kukuruz, pšenica i ječam. Potrebno je aktivirati neiskorištene oranične površine za proizvodnju kukuruza, pšenice, ječma i uljane repice, te sakupljanje i preradu otpadnog jestivog ulja. Bioplin je plinovito gorivo dobiveno anaerobnom razgradnjom organskih tvari. Sirovine za proizvodnju bioplina su otpad iz stočarske proizvodnje, uzgoja životinja i poljoprivredne proizvodnje (silaža, travne smjese i sl.).

Potiče se i ugradnja sunčevih kolektora za dobivanje toplinske energije na nove i postojeće objekte te postavljanje fotonaponskih sustava za proizvodnju električne energije. Napredak tehnologije omogućio je ugradnju solarnih sustava na krovove, pročelja, ali i ostale dijelove zgrada (npr. na brisoleje i ostale zaštite od sunca). Osim toga, solarni sustavi mogu biti samostalni – solarne elektrane ili postavljeni kao pomoćne građevine na građevnoj čestici postojeće zgrade.

2.3.2. Utvrđivanje građevinskih područja

U Prostornom planu uređenja Grada Koprivnice i I. izmjenama i dopunama Prostornog plana uređenja Grada Koprivnice na kartografskim prikazima mjerila 1:5 000 unutar građevinskog područja naselja grada Koprivnice izdvajale su se samo neke namjene (gospodarske, sportsko-rekreacijske, groblje, zaštitno zelenilo) i prikazane su pojedine namjene za izdvojeno građevinsko područje izvan naselja.

U prigradskim naseljima namjene su se prikazivale samo za izdvojena građevinska područja izvan naselja (gospodarska, mješovita, ugostiteljsko-turistička, groblja, infrastruktura). Unutar građevinskog područja naselja nisu se prikazivale druge namjene.

Zbog usklađivanja metodologije prikaza namjena površina u svim naseljima pristupilo se izdvajanju i definiranju i svih ostalih namjena unutar građevinskog područja naselja. Prije svega je definirana pretežito stambena namjena u svim naseljima, a potom su se izdvojile i ostale namjene koje su nedostajale.

Valja napomenuti i da je na temelju članka 86. stavka 1. Zakona o prostornom uređenju („Narodne novine“ broj 153/13.) i članka 40. Statuta Grada Koprivnice („Glasnik Grada Koprivnice“ broj 4/09., 1/12., 1/13. i 3/13.-pročišćeni tekst) Gradsko vijeće Grada Koprivnice na 6. sjednici održanoj 18. veljače 2014. godine, donijelo **Odluku o izradi I. Izmjena i dopuna Generalnog urbanističkog plana Koprivnice**, a da je na temelju članka 109. stavka 5. Zakona o prostornom uređenju („Narodne novine“ broj 153/13.), članka 40. Statuta Grada Koprivnice („Glasnik Grada Koprivnice“ broj 4/09., 1/12., 1/13. i 3/13. - pročišćeni tekst) i Odluke o izradi I. Izmjena i dopuna Generalnog urbanističkog plana Koprivnice („Glasnik Grada Koprivnice“ broj 1/14.), Gradsko vijeće Grada Koprivnice na 15. sjednici održanoj 22. prosinca 2014. godine, donijelo je **Odluku o I. izmjenama i dopunama Odluke o donošenju Generalnog urbanističkog plana Koprivnice**, koji je indirektno vezan uz izradu II. Izmjena i dopuna Prostornog plana uređenja Grada Koprivnice. Izrađivač I. Izmjena i dopuna Generalnog urbanističkog plana je tvrtka ASK ATELIER d.o.o. iz Zagreba.

Izrađivaču Zavodu za prostorno uređenje Koprivničko-križevačke županije Grad je dostavio vektorske podatke te je prostor grada Koprivnice (koji je obuhvaćen GUP-om) maksimalno s njime usklađen. Veliki nedostatak I. ID GUP-a je neusklađenost plana sa katastarskom podlogom, pa je tamo gdje je bilo moguće ovaj problem otklonjen na razini PPUG-a.

Na području obuhvata GUP-a od ostalih namjena izdvojene su one koje su površinom bile veće od 1,0 ha.

Značajna promjena uvedena kod ovih izmjena i dopuna je uvođenje posve nove namjene koja se do sada nije pojavljivala u prostornom planu, a to je mješovita namjena povremenog stanovanja oznake M3, koja je zahtijevala utvrđivanje i značajno proširivanje građevinskog područja.

Razlog uvođenja ove namjene je zatečeno stanje velikog broja izgrađenih objekata na prostoru Grada Koprivnice (bilo stambenih, bilo za povremeno stanovanje ili za poljoprivremu proizvodnju odnosno klijeti i vinogradi), od kojih su neki legalno nastali, neki su u postupku legalizacije, a neki nisu legalno izgrađeni.

Budući da je uočena situacija na terenu prilično komplicirana, i da su ovakvi objekti uglavnom izmiješani pristupilo se određivanju većih, cjelovitih zona mješovite namjene povremenog stanovanja u kojima se uglavnom pojavljuju stambeni objekti u kojima ljudi zaista i žive i objekti povremenog stanovanja (nisu tradicionalne klijeti) i pokoja tradicionalna klijet zahvaćena zonom. Svojevrsnu pomoć prilikom određivanja ovih zona imali su i podaci koji su

dostavljeni od strane GKP Komunalac Koprivnica o postojećoj i planiranoj komunalnoj infrastrukturi.

PROMJENE I KOREKCIJE IZVRŠENE PO NASELJIMA

Određene korekcije i promjene građevinskog područja izvršene su u svim naseljima Grada Koprivnice. Granica građevinskog područja, kao i granice pojedinih namjena unutar građevinskog područja, usklađene su s katastarskom podlogom. Također, s obzirom na postojeće stanje utvrđeno obilaskom terena te prema ortofoto snimku prostora, izvršena je korekcija obuhvata izgrađenih, odnosno neizgrađenih površina unutar različitih namjena, koja je najviše zahvatila pretežito stambenu namjenu.

Proširenje građevinskog područja izvršeno je na površinama zatečene postojeće izgradnje određene namjene kao što su: stambeni objekti, gospodarske građevine, sportsko-rekreacijske površine, farme, vjerski objekti itd. Smanjenje građevinskog područja odnosi se na čestice koje nemaju osnovnu infrastrukturu, koriste se kao poljoprivredno ili šumsko zemljište ili konfiguracija terena ne omogućava gradnju.

Naselje Koprivnica

- na prostoru naselja Koprivnice koje je obuhvaćeno GUP-om izdvojene su sljedeće namjene:

- pretežito stambena (koja obuhvaća i mješovitu namjenu unutar GUP-a)
- javna i društvena namjena oznake D (površine veće od 1 ha) upravna - D1, zdravstvena - D3, predškolska - D4 i školska - D5. Definirana je i ucrtana i javna i društvena namjena oznake D8 - vjerska na k.č. 1919/1 u Crnogorskoj ulici gdje je izgrađen pastoralni centar, a nije bio definiran GUP-om
- gospodarska proizvodna namjena oznake I (mogućnost izgradnje gospodarske, poslovne namjene, oznake K)
- gospodarska poslovna namjena oznake K (veće od 1 ha)
- sportsko-rekreacijska namjena oznake R
- javne zelene površine oznake Z1 javni park (veće od 1 ha)
- površine infrastrukturnih sustava oznake IS (obuhvaćaju prostor željezničkog kolodvora i magistralne i regionalne pruge), te su izdvojene dvije čestice k.č. 8863 i 8862/4 postojeće i planirane trafostanice
- groblje

- na zahtjev Grada Koprivnice izvršeno je i smanjenje i korekcija građevinskog područja naselja sjeverno od Herešinske ulice, te povećanje južno od navedene ulice.

- na prostoru izvan obuhvata GUP-a izvršene su sljedeće promjene:

- ucrtane su površine infrastrukturnih sustava (čestica HŽ-a regionalne pruge, zatim čestice 4642, 4641, 4640 na kojima se nalaze izgrađene upravne zgrade vodocrpilišta Ivanščak)
- prenamjena k.č. 173/1 iz građevinskog područja naselja u površine infrastrukturnih sustava jer se radi o postojećoj trafostanici

- proširenje građevinskog područja naselja gospodarske poslovne namjene (komunalno servisne K3 na k.č. 173/2 i 168/6) koje se nalaze odmah uz gore navedenu česticu trafostanice i koriste se kao skladišni prostor HEP-a
- proširenje građevinskog područja naselja namjene groblje planirano na zahtjev Grada Koprivnice na česticama sjeverno od postojećeg glavnog gradskog groblja
- proširenje mješovite namjene (pretežito poljoprivredna gospodarstva M4) na k.č. 5400/1 i 5397 sukladno izdanoj lokacijskoj dozvoli za farmu
- proširenje mješovite namjene (pretežito poljoprivredna gospodarstva M4) na k.č. 5521, 5525, 5526, dio 5524 i dio 5527
- prenamjena stambenih površina u Močilama u zonu javne i društvene namjene namijenjene za postojeće vjerske građevine (D8), a obuhvaća crkvu Blažene Djevice Marije na k.č.br. 13015/1 i 13015/2 k.o. Koprivnica i župni dvor u Močilama na k.č.br. 12861/1, 12861/2 i 12861/3 k.o. Kunovec Breg, sa dvije manje zelene površine uz crkvu na k.č.br. 12863/1 i 12914/1 k.o. Kunovec Breg,
- ucrtavanje područja vodospreme u Močilama koje obuhvaća čestice 12996 i 12997 k.o. Koprivnica (IS),
- prenamjena planiranih stambenih površina u zonu gospodarsko - proizvodne namjene (I3) u smislu proizvodnje rasadnog materijala u sklopu rasadnika Hrvatskih šuma d.o.o. zagreb, Podružnice uprave šuma Koprivnica, sa poslovnim objektima na k.č.br. 12858, 12859, 12860 k.o. Koprivnica kao i prenamjena stambenih zona za poslovne zgrade vezane uz rasadnik na k.č.br. 12857 k.o. Koprivnica,
- ucrtavanje zona za povremeno stanovanje (M3) unutar područja naselja Koprivnica (Vinica), a koje se zbog povećanog obima izgradnje takvih objekata bilo da su legalni ili nisu, pojavila potreba za njihovim obuhvatom unutar Plana što u smislu povećanja površina pod objektima povremenog stanovanja iznosi ukupno 17,10 ha.
- ucrtavanje gospodarsko - proizvodnih zona: DEM-TRADE d.o.o. Koprivnica, pogon pržionice kave na k.č.br. 8830/1 i 8830/4 k.o. Koprivnica (I), STROJARSTVO SOKAČ d.o.o. Koprivnica, za proizvodnju čeličnih konstrukcija na k.č.br. 8642 i 8643 k.o. Koprivnica (I), gospodarsko-poslovne zone HIDROKOP d.o.o. Koprivnica za građevinarstvo i usluge (K) na k.č.br. 8842/2, 8842/3 i 8834/2 k.o. Koprivnica, gospodarsko - poslovne zone DENS COMMERCE d.o.o. Koprivnica (K2) sa otvorenim skladištem, a obuhvaća k.č.br. 13344/1, 13344/3, 13345, 13346, 13347/3, 13348/3 i 13350/3 k.o. Koprivnica, dva autocentra na Varaždinskoj cesti (K2), DENI-FAS d.o.o. Koprivnica za građevinarstvo i usluge (K),
- prenamjena stambenih površina uz javnu i društvenu namjenu Doma kulture na Vinici (D7), Osnovne škole Đuro Ester na Vinici (D5), dječjeg vrtića Vjeverica na Vinici (D4), Doma za stare i nemoćne Sv. Ana (D2),
- prenamjena stambenih površina u naselju Močile u turističko - ugostiteljsku zonu hotela Zlatan (T) i ucrtavanje turističko - ugostiteljske zone Crna gora (T),
- ucrtavanje sportsko - rekreacijskih površina sportskog igrališta u Močilama (R1) i sportskih teniskih površina na Crnoj gori (R1),
- ucrtavanje mješovite namjene vezane za poljoprivredu, farma Mlinarić (M4),
- proširenje ostalih građevinskih zona (stambene namjene i dr.) izvršeno je sukladno obilasku terena i ortofoto dokumentaciji, a odnosi se na sve postojeće zahvate koji ranije nisu bili obuhvaćeni Planom.

Naselje Jagnjedovec

- unutar naselja izdvojene su javna i društvena namjena – kulturna D7 - društveni dom na k.č. br. 2509, školska D5 – škola na k. č.br. 2403 i vjerska D8 – crkva na k.č. br. 2510.
- ucrtno je nekoliko postojećih objekata (mješovita namjena – povremeno stanovanje M3)
- u građevinsko područje izvan naselja uvršten je postojeći lovački dom LU „Jelen” iz Draganovca, dio k.č.br. 2817. Sportsko rekreacijska površina – lovački dom R4
- u skladu sa stanjem na terenu u građevinsko područje naselja Jagnjedovec uvršteno je nekoliko postojećih objekata koji do sada nisu bili ucrtni kao građevinsko područje

Naselje Herešin

- u skladu sa stanjem na terenu i pristiglim zahtjevima izvršene su sljedeće izmjene građevinskog područja naselja Herešin:

- Infrastrukturalna namjena: izvršeno je proširenje postojeće kompostane na površinu cijele čestice kčbr. 95, k.o. Herešin, sukladno zahtjevu Grada.
- Gospodarska-poslovna namjena K3, ucrtna je kao novoplanirana namjena, sukladno zahtjevu Grada (GKP Komunalac d.o.o. Koprivnica) za potrebe gradnje sortirnice za otpad sa skladišnim prostorom, reciklažnog dvorišta za građevni otpad te drugog reciklažnog dvorišta, na kčbr. 38, 39/1, 39/2, 40 i 41, sve k.o. Herešin, ukupne površine 39 205 m².
- Dvije postojeće farme, označene kao mješovita namjena M4: na sjevernom dijelu naselja, vl. Jelena i Mladen Varović, k.o. Herešin, kčbr.25, oranica 6115m², i druga, na JI dijelu Herešina, vl. Nened Lončarić, k.o. Herešin, kčbr 693/3, gospodarska zgrada, livada, oranica, 5423m² ne zadovoljavaju uvjet od min 1ha da bi se vodile kao izdvojeno građevinsko područje izvan naselja, dok brojem uvjetnih grla premašuju uvjete za poljoprivredne gospodarske građevine unutar naselja.
- Izvršeno je proširenje groblja na dijelove čestica kčbr 610/1, 611, 612, k.o. Herešin, na kojima je već izgrađena mrtvačnica i parkiralište.
- Izvršena je prenamjena čestice kčbr. 346, k.o. Herešin, na kojoj je smještena crkva, iz stambene u javnu i društvenu namjenu, vjersku, D8.
- Izvršena je prenamjena čestice kčbr. 356, k.o. Herešin, na kojoj je smješten Kulturno-sportski centar "Brodarica", iz stambene u javnu i društvenu namjenu, kulturnu, D7, na dijelu na kojem se nalazi objekt i na sportsko-rekreacijsku namjenu, sport R1, na dijelu na kojem se nalazi nogometno igralište. Radi se o istoj čestici na kojoj su smještene obje namjene, D7 i R1.
- Izvršena je prenamjena čestice kčbr. 403, k.o. Herešin, na kojoj je smješten park, iz stambene u javnu zelenu površinu, javni park Z1.

Naselje Bakovčica

- u skladu s zatečenim stanjem došlo je do sljedećih promjena unutar građevinskog područja naselja Bakovčica:

- Definirana je javna i društvena namjena, D5 škola i D8 crkva,

- definirana je i čestica 150/3 kao dio građevinskog područja naselja,
- ucrtane su gospodarske zgrade tovilišta prema ortofotosnimku, jer je samo dio bio u građevinskom području naselja, te je izvršena prenamjena u mješovitu namjenu (pretežito poljoprivredna gospodarstva oznake M4) tog dijela.

Naselje Starigrad

- u skladu sa stanjem na terenu i pristiglim zahtjevima izvršene su sljedeće izmjene građevinskog područja naselja Starigrad:

- Definirana je javna i društvena namjena na česticama: kčbr. 8222/3, KO. Koprivnica, na kojoj su smješteni crkva i župni dvor - vjerska namjena (D8), kčbr. 8, KO. Jagnjedovec-grad, na kojoj se nalaži društveni dom - kulturna namjena (D7) i kčbr. 9, KO. Jagnjedovec-grad, na kojoj se nalazi škola - školska namjena (D5)
- Definirana je gospodarska, proizvodna namjena na česticama: kčbr. 128, KO. Jagnjedovec-grad, na kojoj se nalaze proizvodne hale, kčbr. 2914 i 824/2, KO. Jagnjedovec-grad, u vlasništvu tvrtke Žitarice d.o.o., na kojoj se nalaze gospodarski objekti za proizvodnju stočne hrane, otkup žitarica i veleprodaju, kčbr. 8247/1 i 8247/2, KO. Koprivnica, na kojoj se nalazi proizvodnja betonskih proizvoda,
- Definirana je mješovita namjena, pretežito poljoprivredno gospodarstvo (M4) na kčbr. 601, KO. Jagnjedovec-grad na kojoj se nalazi valionica pilića
- Izvršeno je smanjenje građevinskog područja na česticama koje nemaju pristup s javne površine, koriste se kao poljoprivredno ili šumsko zemljište ili konfiguracija terena ne omogućava gradnju: kčbr. 8424, 8432, 7759/2, 7756, 7740 i 7739 u KO. Koprivnica te kčbr. 2919, 1359/1, 646, 603 i 906 u KO. Jagnjedovec-grad,
- Prošireno građevinsko područje naselja mješovite namjene, pretežito poljoprivredno gospodarstvo na kčbr. 8409, KO. Koprivnica, na kojoj se nalaze gospodarske građevine (silosi, mosna vaga, sušara i slično)
- Prošireno građevinsko područje na površinu infrastrukturne namjene na kčbr. 659, KO. Jagnjedovec-grad na kojoj se nalazi vodosprema,
- Izvršeno je proširenje građevinskog područja naselja pretežito stambene namjene na česticama: kčbr. 2922, 259, 254, 260, 454, 455, 881, 880, 892, 883, 862, 810, 2913 i 787 u KO. Jagnjedovec-grad te kčbr. 7701/1 u KO. Koprivnica,
- Izvršeno je proširenje izdvojenog dijela građevinskog područja naselja mješovite namjene, povremeno stanovanje (M3) koje je obuhvatilo objekte koji su nastali tradicijskim i prostornim djelovanjem južno od postojećeg naselja (ukupna površina proširenja iznosi 24,53 ha)

Naselje Draganovec

- u skladu sa stanjem na terenu i pristiglim zahtjevima izvršene su sljedeće izmjene građevinskog područja naselja Draganovec:

- Definirana je javna i društvena namjena, kulturna (D7) na kčbr. 7639/2, KO. Koprivnica, na kojoj se nalazi društveni dom,
- Definirana je gospodarska, poslovna namjena, komunalno-servisna (K3) na kčbr. 7055/1, KO. Koprivnica, na kojoj se nalazi poslovni objekt i gospodarske prateće građevine u vlasništvu Hrvatskih cesta d.o.o.,

- Izvršeno je smanjenje građevinskog područja na česticama koje nemaju pristup s javne površine, koriste se kao poljoprivredno ili šumsko zemljište ili konfiguracija terena ne omogućava gradnju: kčbr. 7437/1, 7436/1, 7435, 7474, 7475, 7476, 7477, 7478, 7479, 7480, 7490, 7489, 7491 i 7492/1 u KO. Koprivnica,
- Izvršeno je proširenje građevinskog područja naselja stambene namjene na česticama: kčbr. 7481/1, 7481/2, 7481/3, 7484, 7485, 7486, 7487, 7427/1 i 6955/1 u KO. Koprivnica te kčbr. 952, 916 i 1326 u KO. Jagnjedovec-grad
- Izvršeno proširenje izdvojenog dijela građevinskog područja naselja mješovite namjene, povremeno stanovanje (M3) koje je obuhvatilo objekte koji su nastali tradicijskim i prostornim djelovanjem južno od postojećeg naselja (ukupna površina proširenja iznosi 22,14 ha)

Naselje Reka

- Sukladno posebnim zahtjevima na području naselja Reka obrađene su sljedeće zone:
 - gospodarsko-proizvodna zona (I1) tvrtke Renotex d.o.o. Koprivnica, koja se nalazi dijelom na području grada Koprivnice, izgrađen na k.č.br. 1051 k.o. Reka. Dio navedene gospodarsko - proizvodne zone planiran je nastavno na ovu zonu na području Općine Sokolovac,
 - stambena zona romskog naselja Žljebić po zahtjevu Grada Koprivnice na južnoj strani gradskog područja,
 - brisanje gospodarsko - proizvodne zone (I1) (zona bivše eksploatacijske zone mineralnih sirovina Glinište) na sjevernom dijelu naselja Reka, na dijelu k.č.br. 2136 k.o. Reka zbog smanjivanja površina koje su trenutno neiskorištene,
 - brisanje površina uglavnom planirane stambene namjene na cijelom području naselja Reka zbog smanjivanja građevinskih površina koje su neiskorištene duže vremensko razdoblje i nemaju perspektivni izgled za iskorištenjem ili se kao takve nalaze unutar ili u blizini koridora željezničke pruge i sl.,
 - ucrtavanje infrastrukturnog koridora željezničke pruge M 201 koji se proteže duž cijelog naselja Reka u pravcu jugozapad - sjeveroistok (IS),
 - ucrtavanje pojedinačnih izdvajanja javnih i društvenih sadržaja (crkva, dom kulture, škola, vrtić), javnog zelenila, gospodarsko-proizvodnih i poslovnih građevina (poslovni prostor INA - industrija nafte d.d. Zagreb, pilana, autocentra, mješovite - komunalno - uslužne građevine Viki d.o.o. Strahoninec),
 - proširenje postojećeg groblja s obuhvatom javnog parkirališnog prostora uz navedeno groblje,
 - ucrtavanje zona poljoprivredne namjene (M4) vezano uz poslovanje tvrtke Samita komerc d.o.o. Koprivnica na zemljištu oznake k.č.br. 1736 i 1772 k.o. Reka, zatim zonu mješovite poljoprivredne namjene (uzgoj bikova, ovaca i sl.) farme Lončarić na k.č.br. 527 k.o. Reka i zonu tovilišta svinja u Rečkom polju (M4) na k.č.br. 154 k.o. Reka,
 - ucrtavanje sportsko - rekreacijskih površina: sportskog grališta (R1) lociranog uz društveni dom na k.č.br. 9 k.o. Reka i lovačkog doma LD „KUNA“ (R4) na k.č.br. 132 k.o. Reka,

- Proširenje ostalih građevinskih zona (stambene namjene i dr.) izvršeno je sukladno obilasku terena i ortofoto dokumentaciji, a odnosi se na sve postojeće zahvate koji ranije nisu bili obuhvaćeni Planom.

Naselje Kunovec Breg

- Promjene građevinskog područja naselja Kunovec Breg odnose se na sljedeće:
 - promjenu namjene građevinskog područja iz stambene namjene u gospodarsko - proizvodnu građevinu (I) za proizvodnju građevinske aluminijske stolarije tvrtke ALU - KO d.o.o. Koprivnica na k.č.br. 92/1 k.o. Kunovec Breg, javne i društvene namjene - društveni dom (D7) na k.č.br. 92/2 k.o. Kunovec Breg i gospodarsko poslovne zone, pretežito trgovačke (K) na k.č.br. 173 k.o. Kunovec Breg tvrtke Schaumann Agri d.o.o. Kunovec Breg za promet proizvoda u hranidbi domaćih životinja, konzervaciju krmiva i dodataka za biopliniska postrojenja,
 - korekcija građevinskog područja po granicama katastarskih čestica,
 - proširenje stambene građevinske namjene s postojećom izgradnjom,
 - ucrtavanje zona za povremeno stanovanje unutar cijelog područja naselja Kunovec Breg, a koje se zbog povećanog obima izgradnje takvih objekata bilo da su legalni ili nisu, pojavila potreba za njihovim obuhvatom unutar Plana što u smislu povećanja površina pod objektima povremenog stanovanja iznosi ukupno 17,70 ha.
 - ucrtavanje zone mješovite namjene namijenjene za poljoprivredu (M4) na k.č.br. 1157 k.o. Kunovec Breg u Gospodskom polju.

Naselje Štaglinec

- U skladu s zatečenim stanjem na terenu u naselju Štaglinec izvršene su sljedeće promjene:
 - na čestici 1369/1 izvršena je prenamjena iz građevinskog područja naselja u pretežito stambenu namjenu planiranu jer je čestica neizgrađena,
 - definirana je javna društvena namjena D7 društveni dom,
 - definirana je R1 sportsko rekreacijska namjena igralište,
 - na parceli 1271 je došlo do prenamjene izgrađenog djela čestice iz građevinskog područja za razvoj u stambenu namjenu,
 - izvršena je prenamjena građevinskog područja naselja u gospodarsko-proizvodnu namjenu oznake I na česticama 1451/6, 1451/7, 1452, 1453.

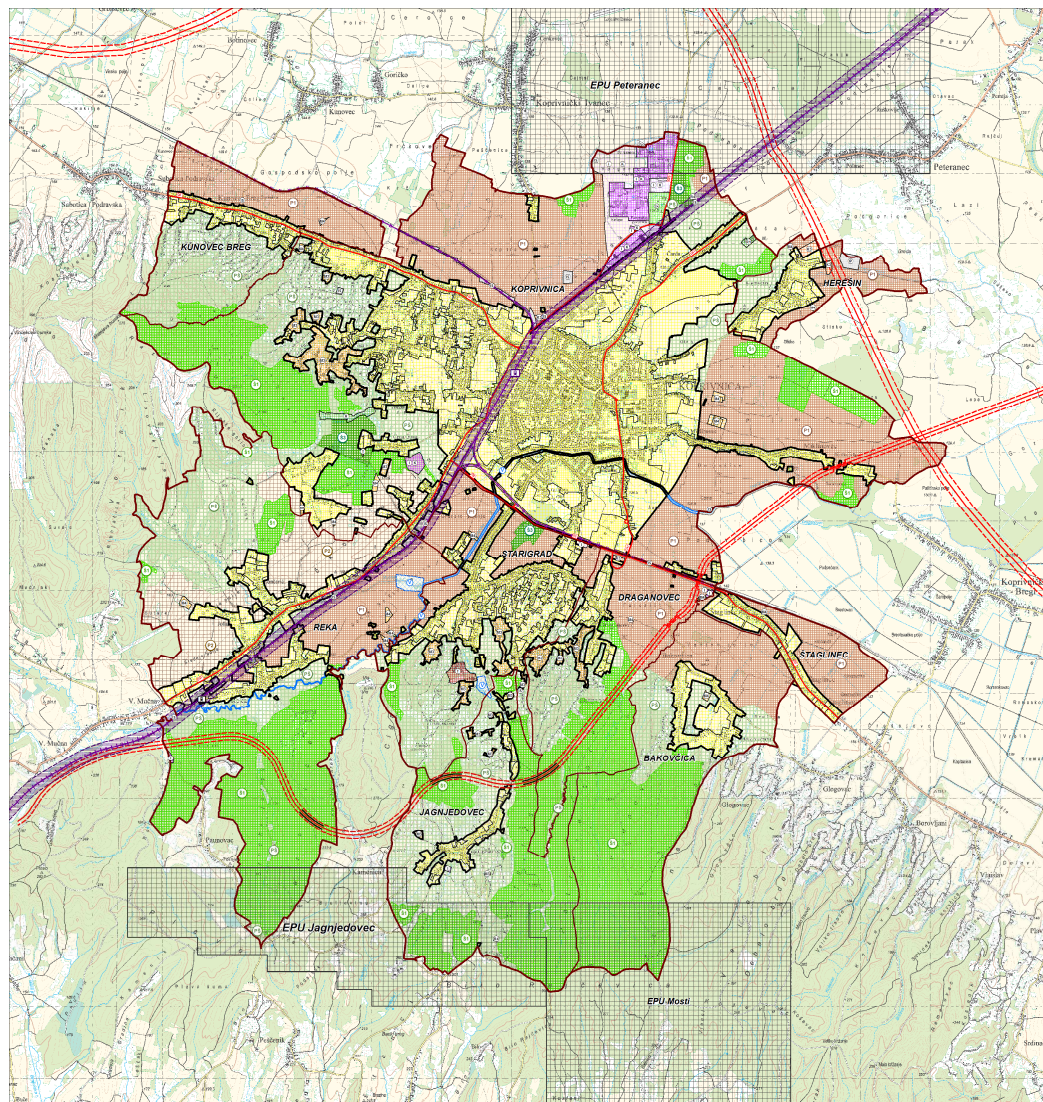

TUMAČ ZNAKOVA	
POSTOJEĆE / PLANIRANO	
	GRANICA GRADA
	GRANICA NASELJA
	GRANICA GRAĐEVINSKOG PODRUČJA NASELJA I IZDVOJENOG DIJELA GRAĐEVINSKOG PODRUČJA NASELJA
	EKSPLOATACIJSKO POLJE UGLJIKOVODIKA
ORGANIZACIJA PROSTORA I OSNOVNA NAMJENA I KORIŠTENJE POVRŠINA	
1. POVRŠINE ZA RAZVOJ I UREĐENJE NASELJA (Građevinsko područje naselja i izdvojeni dio građevinskog područja naselja)	
	GRAĐEVINSKO PODRUČJE NASELJA I IZDVOJENI DIO GRAĐEVINSKOG PODRUČJA NASELJA
	MJEŠOVITA NAMJENA POVRŠINE STANOVANJE - M3
2. POVRŠINE ZA RAZVOJ I UREĐENJE IZVAN NASELJA (Izdvojeno građevinsko područje izvan naselja)	
	MJEŠOVITA NAMJENA PRETEŽITO POLJOPRIVREDNA GOSPODARSTVA - M4
	GOSPODARSKA PROIZVODNA NAMJENA - I
	GOSPODARSKA POSLOVNA NAMJENA - K KOMUNALNO SERVISA - K3
	UGOSTITELJSKO - TURISTIČKA NAMJENA - T
	SPORTSKO - REKREACIJSKA NAMJENA - R SPORT - R1, LOVAČKI DOM - R4
	JAVNE ZELENE POVRŠINE JAVNE PRAVE - Z1
	POVRŠINE INFRASTRUKTURNIH SUSTAVA - IS UREĐAJ ZA PROČIŠĆAVANJE OTPADNIH VODA - IP
3. OSTALE POVRŠINE	
	ŠUMA ISKLJUČIVO OSNOVNE NAMJENE - GOSPODARSKA - S1
	ŠUMA ISKLJUČIVO OSNOVNE NAMJENE - ŠUMA POSEBNE NAMJENE - S3
	OSTALO POLJOPRIVREDNO TLO, ŠUME I ŠUMSKO ZEMLJIŠTE - P5
	OSOBITO VRJEDNO OBRAĐIVO TLO - P1
	VRJEDNO OBRAĐIVO TLO - P2
	VOĐNE POVRŠINE - V
CESTOVNI PROMET	
	DRŽAVNA CESTA
	KORIDOR BRZE CESTE
	TUNEL
ŽELJEZNIČKI PROMET	
	MEĐUNARODNI ŽELJEZNIČKI KOLODVOZ
	ŽELJEZNIČKO STAJALIŠTE
	ŽELJEZNIČKA PRUGA OD ZNAČAJA ZA MEĐUNARODNI PROMET - M201
	ŽELJEZNIČKA PRUGA OD ZNAČAJA ZA REGIONALNI PROMET - R202
	ŽELJEZNIČKI KORIDOR (100 METARA) PRUGE OD ZNAČAJA ZA MEĐUNARODNI PROMET - M201

REPUBLIKA HRVATSKA
KOPRIVNIČKO-KRIZEVAČKA ŽUPANIJA
II. IZMJENE I DOPUNE PROSTORNOG PLANA
UREĐENJA GRADA KOPRIVNICE



KARTA 1. : KORIŠTENJE I NAMJENA POVRŠINA

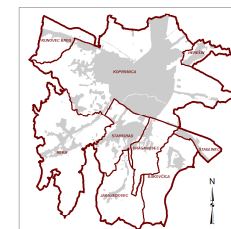

0 500 1 000 2 000 3 000 4 000

IZMJENE KOPRIVNIČKO-KRIZEVAČKA ŽUPANIJA	
GRAD KOPRIVNICA	
Materijal Prostornog plana II. IZMJENE I DOPUNE PROSTORNOG PLANA UREĐENJA GRADA KOPRIVNICE	
Faza izrade Prostornog plana: PRIJEDLOG	
Naziv kartografskog prikaza: KORIŠTENJE I NAMJENA POVRŠINA	
Broj kartografskog prikaza: 1	Mjerna kartografska skala: 1:25 000
Opis prikaza: Ova je izmjena Prostornog plana izdvojenog dijela građevinskog područja naselja Koprivnica, br. 214	Opis prikaza: Ova je izmjena Prostornog plana izdvojenog dijela građevinskog područja naselja Koprivnica, br. 214
Datum: 2014.	Datum: 2014.
Javna rasprava (datum objave): 01.06.2014.	Javna rasprava (datum objave): 01.06.2014.
Pojat izjave odgovornosti za provođenje plana: 01.06.2014.	Pojat izjave odgovornosti za provođenje plana: 01.06.2014.
Sukladno članku 107. stavci 4. Zakona o prostornom uređenju (Zakon o uređenju prostora i izdvojenog dijela građevinskog područja naselja, br. 160/13, 161/13, 162/13, 163/13, 164/13, 165/13, 166/13, 167/13, 168/13, 169/13, 170/13, 171/13, 172/13, 173/13, 174/13, 175/13, 176/13, 177/13, 178/13, 179/13, 180/13, 181/13, 182/13, 183/13, 184/13, 185/13, 186/13, 187/13, 188/13, 189/13, 190/13, 191/13, 192/13, 193/13, 194/13, 195/13, 196/13, 197/13, 198/13, 199/13, 200/13, 201/13, 202/13, 203/13, 204/13, 205/13, 206/13, 207/13, 208/13, 209/13, 210/13, 211/13, 212/13, 213/13, 214/13, 215/13, 216/13, 217/13, 218/13, 219/13, 220/13, 221/13, 222/13, 223/13, 224/13, 225/13, 226/13, 227/13, 228/13, 229/13, 230/13, 231/13, 232/13, 233/13, 234/13, 235/13, 236/13, 237/13, 238/13, 239/13, 240/13, 241/13, 242/13, 243/13, 244/13, 245/13, 246/13, 247/13, 248/13, 249/13, 250/13, 251/13, 252/13, 253/13, 254/13, 255/13, 256/13, 257/13, 258/13, 259/13, 260/13, 261/13, 262/13, 263/13, 264/13, 265/13, 266/13, 267/13, 268/13, 269/13, 270/13, 271/13, 272/13, 273/13, 274/13, 275/13, 276/13, 277/13, 278/13, 279/13, 280/13, 281/13, 282/13, 283/13, 284/13, 285/13, 286/13, 287/13, 288/13, 289/13, 290/13, 291/13, 292/13, 293/13, 294/13, 295/13, 296/13, 297/13, 298/13, 299/13, 300/13, 301/13, 302/13, 303/13, 304/13, 305/13, 306/13, 307/13, 308/13, 309/13, 310/13, 311/13, 312/13, 313/13, 314/13, 315/13, 316/13, 317/13, 318/13, 319/13, 320/13, 321/13, 322/13, 323/13, 324/13, 325/13, 326/13, 327/13, 328/13, 329/13, 330/13, 331/13, 332/13, 333/13, 334/13, 335/13, 336/13, 337/13, 338/13, 339/13, 340/13, 341/13, 342/13, 343/13, 344/13, 345/13, 346/13, 347/13, 348/13, 349/13, 350/13, 351/13, 352/13, 353/13, 354/13, 355/13, 356/13, 357/13, 358/13, 359/13, 360/13, 361/13, 362/13, 363/13, 364/13, 365/13, 366/13, 367/13, 368/13, 369/13, 370/13, 371/13, 372/13, 373/13, 374/13, 375/13, 376/13, 377/13, 378/13, 379/13, 380/13, 381/13, 382/13, 383/13, 384/13, 385/13, 386/13, 387/13, 388/13, 389/13, 390/13, 391/13, 392/13, 393/13, 394/13, 395/13, 396/13, 397/13, 398/13, 399/13, 400/13, 401/13, 402/13, 403/13, 404/13, 405/13, 406/13, 407/13, 408/13, 409/13, 410/13, 411/13, 412/13, 413/13, 414/13, 415/13, 416/13, 417/13, 418/13, 419/13, 420/13, 421/13, 422/13, 423/13, 424/13, 425/13, 426/13, 427/13, 428/13, 429/13, 430/13, 431/13, 432/13, 433/13, 434/13, 435/13, 436/13, 437/13, 438/13, 439/13, 440/13, 441/13, 442/13, 443/13, 444/13, 445/13, 446/13, 447/13, 448/13, 449/13, 450/13, 451/13, 452/13, 453/13, 454/13, 455/13, 456/13, 457/13, 458/13, 459/13, 460/13, 461/13, 462/13, 463/13, 464/13, 465/13, 466/13, 467/13, 468/13, 469/13, 470/13, 471/13, 472/13, 473/13, 474/13, 475/13, 476/13, 477/13, 478/13, 479/13, 480/13, 481/13, 482/13, 483/13, 484/13, 485/13, 486/13, 487/13, 488/13, 489/13, 490/13, 491/13, 492/13, 493/13, 494/13, 495/13, 496/13, 497/13, 498/13, 499/13, 500/13, 501/13, 502/13, 503/13, 504/13, 505/13, 506/13, 507/13, 508/13, 509/13, 510/13, 511/13, 512/13, 513/13, 514/13, 515/13, 516/13, 517/13, 518/13, 519/13, 520/13, 521/13, 522/13, 523/13, 524/13, 525/13, 526/13, 527/13, 528/13, 529/13, 530/13, 531/13, 532/13, 533/13, 534/13, 535/13, 536/13, 537/13, 538/13, 539/13, 540/13, 541/13, 542/13, 543/13, 544/13, 545/13, 546/13, 547/13, 548/13, 549/13, 550/13, 551/13, 552/13, 553/13, 554/13, 555/13, 556/13, 557/13, 558/13, 559/13, 560/13, 561/13, 562/13, 563/13, 564/13, 565/13, 566/13, 567/13, 568/13, 569/13, 570/13, 571/13, 572/13, 573/13, 574/13, 575/13, 576/13, 577/13, 578/13, 579/13, 580/13, 581/13, 582/13, 583/13, 584/13, 585/13, 586/13, 587/13, 588/13, 589/13, 590/13, 591/13, 592/13, 593/13, 594/13, 595/13, 596/13, 597/13, 598/13, 599/13, 600/13, 601/13, 602/13, 603/13, 604/13, 605/13, 606/13, 607/13, 608/13, 609/13, 610/13, 611/13, 612/13, 613/13, 614/13, 615/13, 616/13, 617/13, 618/13, 619/13, 620/13, 621/13, 622/13, 623/13, 624/13, 625/13, 626/13, 627/13, 628/13, 629/13, 630/13, 631/13, 632/13, 633/13, 634/13, 635/13, 636/13, 637/13, 638/13, 639/13, 640/13, 641/13, 642/13, 643/13, 644/13, 645/13, 646/13, 647/13, 648/13, 649/13, 650/13, 651/13, 652/13, 653/13, 654/13, 655/13, 656/13, 657/13, 658/13, 659/13, 660/13, 661/13, 662/13, 663/13, 664/13, 665/13, 666/13, 667/13, 668/13, 669/13, 670/13, 671/13, 672/13, 673/13, 674/13, 675/13, 676/13, 677/13, 678/13, 679/13, 680/13, 681/13, 682/13, 683/13, 684/13, 685/13, 686/13, 687/13, 688/13, 689/13, 690/13, 691/13, 692/13, 693/13, 694/13, 695/13, 696/13, 697/13, 698/13, 699/13, 700/13, 701/13, 702/13, 703/13, 704/13, 705/13, 706/13, 707/13, 708/13, 709/13, 710/13, 711/13, 712/13, 713/13, 714/13, 715/13, 716/13, 717/13, 718/13, 719/13, 720/13, 721/13, 722/13, 723/13, 724/13, 725/13, 726/13, 727/13, 728/13, 729/13, 730/13, 731/13, 732/13, 733/13, 734/13, 735/13, 736/13, 737/13, 738/13, 739/13, 740/13, 741/13, 742/13, 743/13, 744/13, 745/13, 746/13, 747/13, 748/13, 749/13, 750/13, 751/13, 752/13, 753/13, 754/13, 755/13, 756/13, 757/13, 758/13, 759/13, 760/13, 761/13, 762/13, 763/13, 764/13, 765/13, 766/13, 767/13, 768/13, 769/13, 770/13, 771/13, 772/13, 773/13, 774/13, 775/13, 776/13, 777/13, 778/13, 779/13, 780/13, 781/13, 782/13, 783/13, 784/13, 785/13, 786/13, 787/13, 788/13, 789/13, 790/13, 791/13, 792/13, 793/13, 794/13, 795/13, 796/13, 797/13, 798/13, 799/13, 800/13, 801/13, 802/13, 803/13, 804/13, 805/13, 806/13, 807/13, 808/13, 809/13, 810/13, 811/13, 812/13, 813/13, 814/13, 815/13, 816/13, 817/13, 818/13, 819/13, 820/13, 821/13, 822/13, 823/13, 824/13, 825/13, 826/13, 827/13, 828/13, 829/13, 830/13, 831/13, 832/13, 833/13, 834/13, 835/13, 836/13, 837/13, 838/13, 839/13, 840/13, 841/13, 842/13, 843/13, 844/13, 845/13, 846/13, 847/13, 848/13, 849/13, 850/13, 851/13, 852/13, 853/13, 854/13, 855/13, 856/13, 857/13, 858/13, 859/13, 860/13, 861/13, 862/13, 863/13, 864/13, 865/13, 866/13, 867/13, 868/13, 869/13, 870/13, 871/13, 872/13, 873/13, 874/13, 875/13, 876/13, 877/13, 878/13, 879/13, 880/13, 881/13, 882/13, 883/13, 884/13, 885/13, 886/13, 887/13, 888/13, 889/13, 890/13, 891/13, 892/13, 893/13, 894/13, 895/13, 896/13, 897/13, 898/13, 899/13, 900/13, 901/13, 902/13, 903/13, 904/13, 905/13, 906/13, 907/13, 908/13, 909/13, 910/13, 911/13, 912/13, 913/13, 914/13, 915/13, 916/13, 917/13, 918/13, 919/13, 920/13, 921/13, 922/13, 923/13, 924/13, 925/13, 926/13, 927/13, 928/13, 929/13, 930/13, 931/13, 932/13, 933/13, 934/13, 935/13, 936/13, 937/13, 938/13, 939/13, 940/13, 941/13, 942/13, 943/13, 944/13, 945/13, 946/13, 947/13, 948/13, 949/13, 950/13, 951/13, 952/13, 953/13, 954/13, 955/13, 956/13, 957/13, 958/13, 959/13, 960/13, 961/13, 962/13, 963/13, 964/13, 965/13, 966/13, 967/13, 968/13, 969/13, 970/13, 971/13, 972/13, 973/13, 974/13, 975/13, 976/13, 977/13, 978/13, 979/13, 980/13, 981/13, 982/13, 983/13, 984/13, 985/13, 986/13, 987/13, 988/13, 989/13, 990/13, 991/13, 992/13, 993/13, 994/13, 995/13, 996/13, 997/13, 998/13, 999/13, 1000/13, 1001/13, 1002/13, 1003/13, 1004/13, 1005/13, 1006/13, 1007/13, 1008/13, 1009/13, 1010/13, 1011/13, 1012/13, 1013/13, 1014/13, 1015/13, 1016/13, 1017/13, 1018/13, 1019/13, 1020/13, 1021/13, 1022/13, 1023/13, 1024/13, 1025/13, 1026/13, 1027/13, 1028/13, 1029/13, 1030/13, 1031/13, 1032/13, 1033/13, 1034/13, 1035/13, 1036/13, 1037/13, 1038/13, 1039/13, 1040/13, 1041/13, 1042/13, 1043/13, 1044/13, 1045/13, 1046/13, 1047/13, 1048/13, 1049/13, 1050/13, 1051/13, 1052/13, 1053/13, 1054/13, 1055/13, 1056/13, 1057/13, 1058/13, 1059/13, 1060/13, 1061/13, 1062/13, 1063/13, 1064/13, 1065/13, 1066/13, 1067/13, 1068/13, 1069/13, 1070/13, 1071/13, 1072/13, 1073/13, 1074/13, 1075/13, 1076/13, 1077/13, 1078/13, 1079/13, 1080/13, 1081/13, 1082/13, 1083/13, 1084/13, 1085/13, 1086/13, 1087/13, 1088/13, 1089/13, 1090/13, 1091/13, 1092/13, 1093/13, 1094/13, 1095/13, 1096/13, 1097/13, 1098/13, 1099/13, 1100/13, 1101/13, 1102/13, 1103/13, 1104/13, 1105/13, 1106/13, 1107/13, 1108/13, 1109/13, 1110/13, 1111/13, 1112/13, 1113/13, 1114/13, 1115/13, 1116/13, 1117/13, 1118/13, 1119/13, 1120/13, 1121/13, 1122/13, 1123/13, 1124/13, 1125/13, 1126/13, 1127/13, 1128/13, 1129/13, 1130/13, 1131/13, 1132/13, 1133/13, 1134/13, 1135/13, 1136/13, 1137/13, 1138/13, 1139/13, 1140/13, 1141/13, 1142/13, 1143/13, 1144/13, 1145/13, 1146/13, 1147/13, 1148/13, 1149/13, 1150/13, 1151/13, 1152/13, 1153/13, 1154/13, 1155/13, 1156/13, 1157/13, 1158/13, 1159/13, 1160/13, 1161/13, 1162/13, 1163/13, 1164/13, 1165/13, 1166/13, 1167/13, 1168/13, 1169/13, 1170/13, 1171/13, 1172/13, 1173/13, 1174/13, 1175/13, 1176/13, 1177/13, 1178/13, 1179/13, 1180/13, 1181/13, 1182/13, 1183/13, 1184/13, 1185/13, 1186/13, 1187/13, 1188/13, 1189/13, 1190/13, 1191/13, 1192/13, 1193/13, 1194/13, 1195/13, 1196/13, 1197/13, 1198/13, 1199/13, 1200/13, 1201/13, 1202/13, 1203/13, 1204/13, 1205/13, 1206/13, 1207/13, 1208/13, 1209/13, 1210/13, 1211/13, 1212/13, 1213/13, 1214/13, 1215/13, 1216/13, 1217/13, 1218/13, 1219/13, 1220/13, 1221/13, 1222/13, 1223/13, 1224/13, 1225/13, 1226/13, 1227/13, 1228/13, 1229/13, 1230/13, 1231/13, 1232/13, 1233/13, 1234/13, 1235/13, 1236/13, 1237/13, 1238/13, 1239/13, 1240/13, 1241/13, 1242/13, 1243/13, 1244/13, 1245/13, 1246/13, 1247/13, 1248/13, 1249/13, 1250/13, 1251/13, 1252/13, 1253/13, 1254/13, 1255/13, 1256/13, 1257/13, 1258/13, 1259/13, 1260/13, 1261/13, 1262/13, 1263/13, 1264/13, 1265/13, 1266/13, 1267/13, 1268/13, 1269/13, 1270/13, 1271/13, 1272/13, 1273/13, 1274/13, 1275/13, 1276/13, 1277/13, 1278/13, 1279/13, 1280/13, 1281/13, 1282/13, 1283/13, 1284/13, 1285/13, 1286/13, 1287/13, 1288/13, 1289/13, 1290/13, 1291/13, 1292/13, 1293/13, 1294/13, 1295/13, 1296/13, 1297/13, 1298/13, 1299/13, 1300/13, 1301/13, 1302/13, 1303/13, 1304/13, 1305/13, 1306/13, 1307/13, 1308/13, 1309/13, 1310/13, 1311/13, 1312/13, 1313/13, 1314/13, 1315/13, 1316/13, 1317/13, 1318/13, 1319/13, 1320/13, 1321/13, 1322/13, 1323/13, 1324/13, 1325/13, 1326/13, 1327/13, 1328/13, 1329/13, 1330/13, 1331/13, 1332/13, 1333/13, 1334/13, 1335/13, 1336/13, 1337/13, 1338/13, 1339/13, 1340/13, 1341/13, 1342/13, 1343/13, 1344/13, 1345/13, 1346/13, 1347/13, 1348/13, 1349/13, 1350/13, 1351/13, 1352/13, 1353/13, 1354/13, 1355/13, 1356/13, 1357/13, 1358/13, 1359/13, 1360/13, 1361/13, 1362/13, 1363/13, 1364/13, 1365/13, 1366/13, 1367/13, 1368/13, 1369/13, 1370/13, 1371/13, 1372/13, 1373/13, 1374/13, 1375/13, 1376/13, 1377/13, 1378/13, 1379/13, 1380/13, 1381/13, 1382/13, 1383/13, 1384/13, 1385/13, 1386/13, 1387/13, 1388/13, 1389/13, 1390/13, 1391/13, 1392/13, 1393/13, 1394/13, 1395/13, 1396/13, 1397/13, 1398/13, 1399/13, 1400/13, 1401/13, 1402/13, 1403/13, 1404/13, 1405/13, 1406/13, 1407/13, 1408/13, 1409/13, 1410/13, 1411/13, 1412/13, 1413/13, 1414/13, 1415/13, 1416/13, 1417/13, 1418/13, 1419/13, 1420/13, 1421/13, 1422/13, 1423/13, 1424/13, 1425/13, 1426/13, 1427/13, 1428/13, 1429/13, 1430/13, 1431/13, 1432/13, 1433/13, 1434/13, 1435/13, 1436/13, 1437/13, 1438/13, 1439/13, 1440/13, 1441/13, 1442/13, 1443/13, 1444/13, 1445/13, 1446/13, 1447/13, 1448/13, 1449/13, 1450/13, 1451/13, 1452/13, 1453/13, 1454/13, 1455/13, 1456/13, 1457/13, 1458/13, 1459/13, 1460/13, 1461/13, 1462/13, 1463/13, 1464/13, 1465/13, 1466/13, 1467/13, 1468/13, 1469/13, 1470/13, 1471/13, 1472/13, 1473/13, 1474/13, 1475/13, 1476/13, 1477/13, 1478/13, 1479/13, 1480/13, 1481/13, 1482/13, 1483/13, 1484/13, 1485/13, 1486/13, 1487/13, 1488/13, 1489/13, 1490/13, 1491/13, 1492/13, 1493/13, 1494/13, 1495/13, 1496/13, 1497/13, 1498/13, 1499/13, 1500/13, 1501/13, 1502/13, 1503/13, 1504/13, 1505/13, 1506/13, 1507/13, 1508/13, 1509/13, 1510/13, 1511/13, 1512/13, 1513/13, 1514/13, 1515/13, 1516/13, 1517/13, 1518/13, 1519/13, 1520/13, 1521/13, 1522/13, 1523/13, 1524/13, 1525/13, 1526/13, 1527/13, 1528/13, 1529/13, 1530/13, 1531/13, 1532/13, 1533/13, 1534/13, 1535/13, 1536/13, 1537/13, 1538/13, 1539/13, 1540/13, 1541/13, 1542/13, 1543/13, 1544/13, 1545/13, 1546/13, 1547/13, 1548/13, 1549/13, 1550/13, 1551/13, 1552/13, 1553/13, 1554/13, 1555/13, 1556/13, 1557/13, 1558/13, 1559/13, 1560/13, 1561/13, 1562/13, 1563/13, 1564/13, 1565/13, 1566/13, 1567/13, 1568/13, 1569/13, 1570/13, 1571/13, 1572/13,	