



REPUBLIKA HRVATSKA
VI. KOPRIVNIČKO-KRIŽEVAČKA ŽUPANIJA
GRAD KOPRIVNICA

KOPRIVNICA

PROSTORNI PLAN UREĐENJA GRADA

TUMAČ

GRANICE

ŽUPANIJSKA GRANICA

OPĆINSKA / GRADSKA GRANICA

OBUHVAT PROSTORNOG PLANA

UVJETI KORIŠTENJA I ZAŠTITE PROSTORA

ZAŠTIĆENI DIJELOVI PRIRODE

SP SPOMENIK PRIRODE

PA SPOMENIK PARKOVNE ARHITEKTURE

GRADITELJSKA BAŠTINA

ARHEOLOŠKO PODRUČJE / ARHEOLOŠKI POJEDINAČNI LOKALITET

GRADSKO NASELJE

GRADITELJSKI SKLOP

CIVILNA GRADEVINA

SAKRALNA GRADEVINA

MEMORIJALNO I POVIJESNO PODRUČJE

PODRUČJA POSEBNIH OGRANIČENJA U KORIŠTENJU

KRAJOBRAZ

OSOBITO VRIJEDAN PREDJEL - PRIRODNI / KULTIVIRANI KRAJOBRAZ

TOČKE I POTEZI ZNAČAJNI ZA PANORAMSKE VRIJEDNOSTI KRAJOBRAZA

TLO

SEIZMOTEKTONSKI AKTIVNO PODRUČJE - RASJEDI

VODE

IZ VODOZAŠTITNO PODRUČJE

I., II., III. zona zaštite

VODOTOK

PODRUČJA PRIMJENE POSEBNIH MJERA UREĐENJA I ZAŠTITE

PODRUČJA, CJELINE I DIJELOVI UGROŽENOG OKOLIŠA

OBUHVAT OBEZNE IZRADE PLANOVA NIŽEG REDA

GUP KOPRIVNICA

UPU1 - URBANISTIČKI PLAN UREĐENJA - VINICA;

UPU2 - URBANISTIČKI PLAN UREĐENJA - STARIGRAD;

UPU3 - URBANISTIČKI PLAN UREĐENJA - REKA;

DPU - DETALJNI PLAN UREĐENJA "PRC";

PODRUČJE STAROG GRADA KAMENGRADA I REKREACIJSKOG CENTRA PODRAVKE;

POSEBNI REŽIM KORIŠTENJA PREMA ODLUCI O ZAŠTITI ...

SLUŽBENI GLASNIK OPĆINE KOPRIVNICA 8/1976

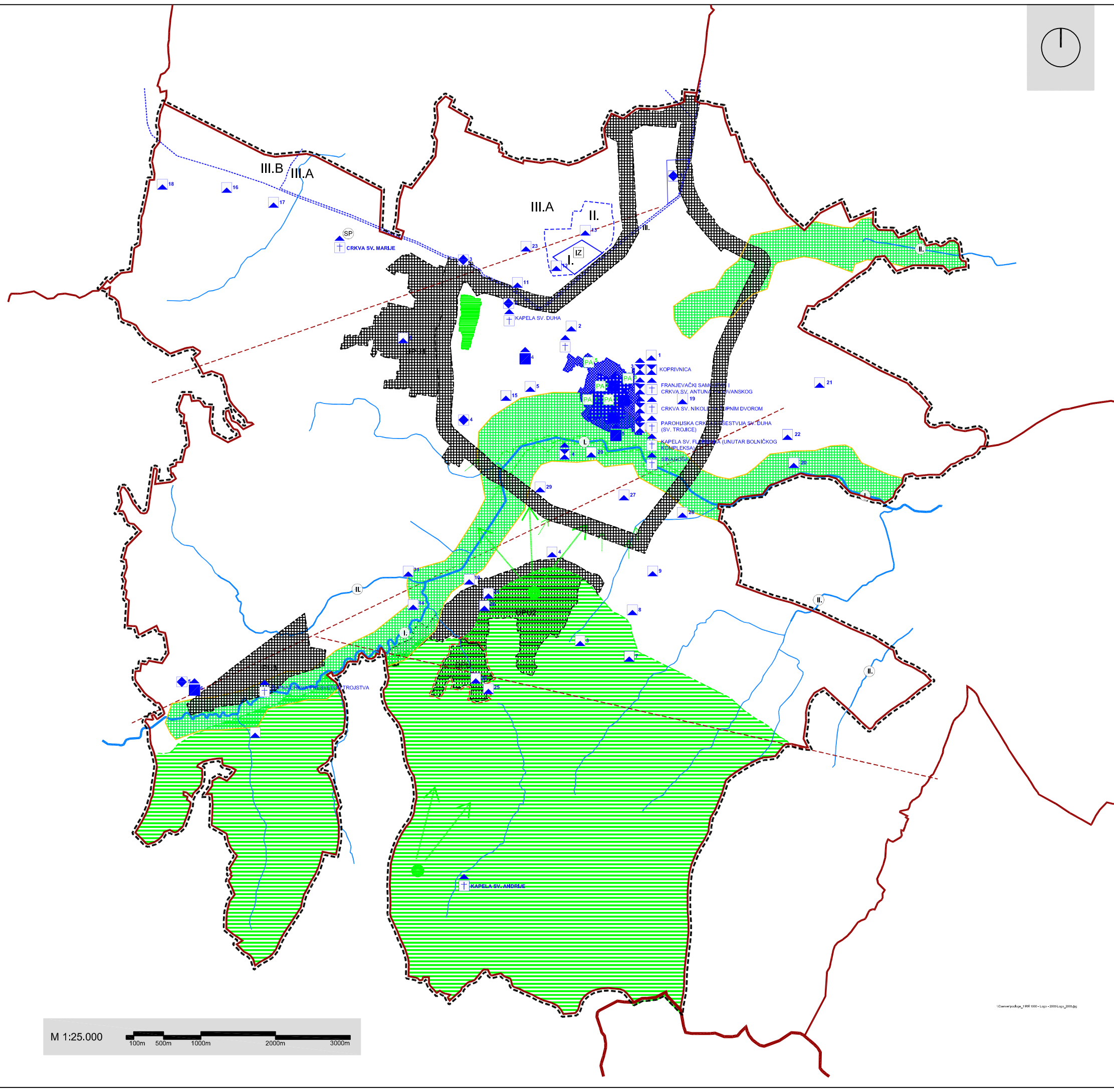

Županija KOPRIVNIČKO-KRIŽEVAČKA ŽUPANIJA		Općina/Grad GRAD KOPRIVNICA	
Naziv prostornog plana: PROSTORNI PLAN UREĐENJA GRADA KOPRIVNICE			
Naziv kartografskog prikaza: UVJETI KORIŠTENJA I ZAŠTITE PROSTORA			Broj kartografskog prikaza: 3
Pravna osoba/tijelo koje je izradilo plan: URBANISTIČKI INSTITUT HRVATSKE d.d. <small>Trgovačka ul. 1000 Zagreb • tel: 01-45 300 200 • fax: 01-45 312 110</small>			Odgovorna osoba: mr.sc. Miroslav Dusper, dipl.ing.arh.
Mjerilo kartografskog prikaza: 1:25.000	Voditelj izrade plana: Lidija Šteć, dipl.ing.arh.	Koordinator izrade plana: mr.sc. Miroslav Dusper, dipl.ing.arh.	Pečat pravne osobe/tijela koje je izradilo plan: MP
Godina izrade: 2006.	Stručni tim u izradi plana: Toni Sardelić, dipl.ing.arh. Lovorka Štamen, dipl.ing.arh. Mladen Kardum, ing.grad. Hrvoje Kapetarić, dipl.ing.grad. Branimir Hrgovan, dipl.ing.grad. Darko Ladić Dunja Ožvalić, dipl.ing.arh. Gordana Maček, dipl.ing.prom. Dalibor Vavak, dipl.ing.grad. Davor Štibenac, dipl.ing.grad.		
Broj elaborata: 1155	Odgovorna osoba: Maja Šivan-Kasinec, dipl.ing.arh.		
Broj radnog naloga: 9704	Istovjetnost s izvornikom ovrjava: (ime, prezime, potpis)		
Odluka predstavničkog tijela o donošenju plana (službeni glasnik):	Pečat tijela odgovornog za provođenje javne rasprave:		Predsjednik predstavničkog tijela: Ivan Pal, prof.
Javni uvid održan: od: 16.06.2003. do: 16.07.2003. od: 20.10.2005. do: 18.11.2005.	Pečat nadležnog tijela:		
Javna rasprava (Glasnik općine): Glas Podravine i Priborja, 06.06.2003. Glas Podravine i Priborja, 14.10.2005.	MP		
Suglasnost na plan prema članku 24. Zakona o prostornom uređenju (BRZ 30/94, 68/98, 61/00, 32/02 i 100/04) klasa: 350-01/06-01/11 urboj: 2137/03-06/3 datum: 29. svibnja 2006.	MP		
Program mjera za unapređenje stanja u prostoru (Glasnik općine): Glasnik grada Koprivnice br.7/05 od 16. prosinca 2005.	MP		